



UNIONE DEI COMUNI
CIRCONDARIO
DELL'EMPOLESE VALDELSA

Comune di Montelupo Fiorentino

CATASTO DELLE AREE PERCORSE DAL FUOCO

art. 75 L.R. n.39/2000 e s.m.i.

Aggiornamento Incendi anno 2022

DELIBERA DI GIUNTA DELL' UNIONE DEI COMUNI CIRCONDARIO
DELL'EMPOLESE VALDELSA N. 40 DEL 25/07/2023



Redatto da:

Unione dei Comuni Circondario dell'Empolese Valdelsa
Servizio di Protezione Civile

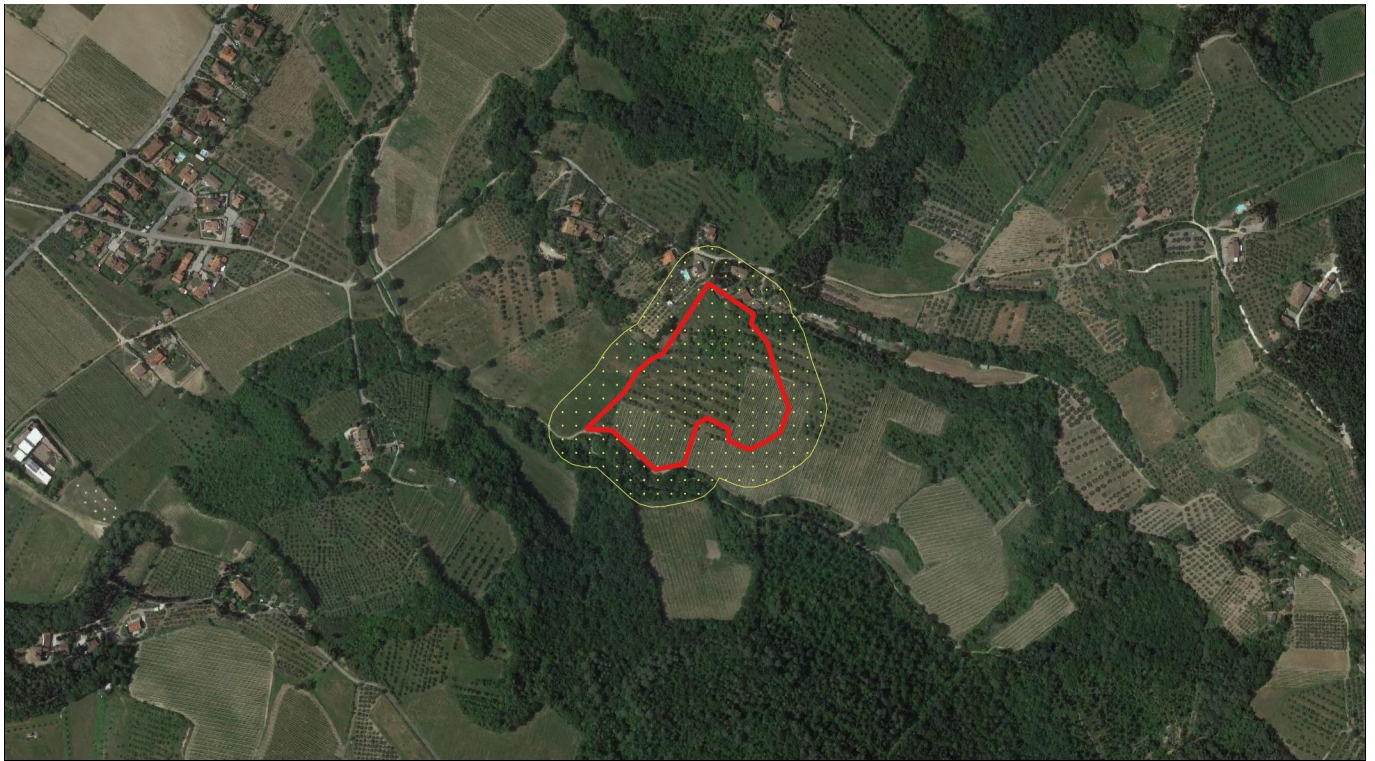

Aree percorse dal fuoco e buffer di 50 m – Scala 1:10.000 – anno 2022

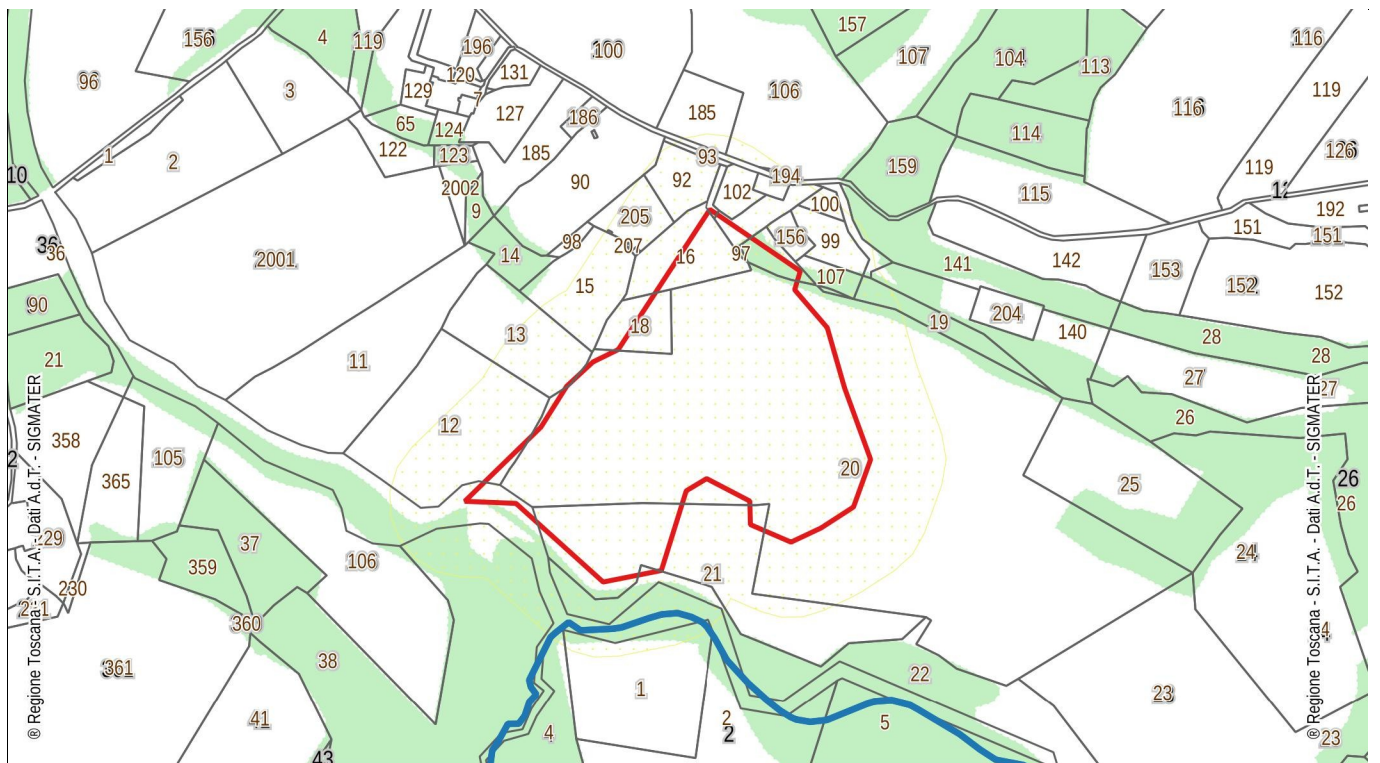

Catasto delle Aree percorse dal fuoco – Scala 1:5.000 – anno 2022

VINCOLI

Tipo	Località	sup. incendio mq	Foglio	Particella	Sup Particella mq	Buffer m	Data Incendio	ANNO FINE VINCOLO 1 (10 Anni)	ANNO FINE VINCOLO 2 (5 Anni)	ANNO FINE VINCOLO 3 (15 Anni)	ANNO FINE VINCOLO 4 (20 Anni)
	SAMMONTANA	184	22	00012	8864	50	25/06/2022	NO	NO	2037	2042
	SAMMONTANA	5	22	00013	4271	50	25/06/2022	NO	NO	2037	2042
	SAMMONTANA	1479	22	00016	2789	50	25/06/2022	NO	NO	2037	2042
	SAMMONTANA	935	22	00018	1586	50	25/06/2022	NO	NO	2037	2042
	SAMMONTANA	25940	22	00020	62040	50	25/06/2022	NO	NO	2037	2042
	SAMMONTANA	3638	22	00021	11113	50	25/06/2022	NO	NO	2037	2042
B	SAMMONTANA	44	22	00022	10741	50	25/06/2022	2032	2027	2037	2042
	SAMMONTANA	14	22	00094	170	50	25/06/2022	NO	NO	2037	2042
B	SAMMONTANA	27	22	00097	27	50	25/06/2022	2032	2027	2037	2042
	SAMMONTANA	200	22	00103	1033	50	25/06/2022	NO	NO	2037	2042
B	SAMMONTANA	482	22	00109	790	50	25/06/2022	2032	2027	2037	2042

Vincolo 1	<i>L.R. 39/2000 art. 76 comma 4 lett a – Nei boschi percorsi da incendi è vietato per dieci anni, il pascolo di qualsiasi specie di bestiame, fatte salve le deroghe previste dal regolamento forestale in caso di favorevole ricostituzione del soprassuolo boschivo;</i>
Vincolo 2	<i>L.R. 39/2000 art. 76 comma 4 lett b – Nei boschi percorsi da incendi è vietato per cinque anni l'esercizio dell'attività venatoria, qualora la superficie bruciata sia superiore ad ettari uno, in presenza della tabellazione realizzata con le modalità definite nel piano AIB.</i>
Vincolo 3	<i>L.R. 39/2000 art. 76 comma 5 lett a – Sia nei boschi percorsi dal fuoco e, sia nella fascia entro cinquanta metri da tali boschi, nei soli pascoli percorsi dal fuoco, fatte salve le opere pubbliche, le opere necessarie all'AIB e quanto previsto negli strumenti urbanistici approvati precedentemente al verificarsi dell'incendio, è vietata per un periodo di quindici anni, ogni trasformazione del bosco in altra qualità di coltura;</i>
Vincolo 4	<i>L.R. 39/2000 art. 76 comma 5 lett b – Sia nei boschi percorsi dal fuoco e, sia nella fascia entro cinquanta metri da tali boschi, nei soli pascoli percorsi dal fuoco, fatte salve le opere pubbliche, le opere necessarie all'AIB e quanto previsto negli strumenti urbanistici approvati precedentemente al verificarsi dell'incendio, è vietata per un periodo di venti anni, la realizzazione di edifici o di strutture e infrastrutture finalizzate ad insediamenti civili ed attività produttive.</i>



Aree percorse dal fuoco e buffer di 50 m – Scala 1:10.000 – anno 2022

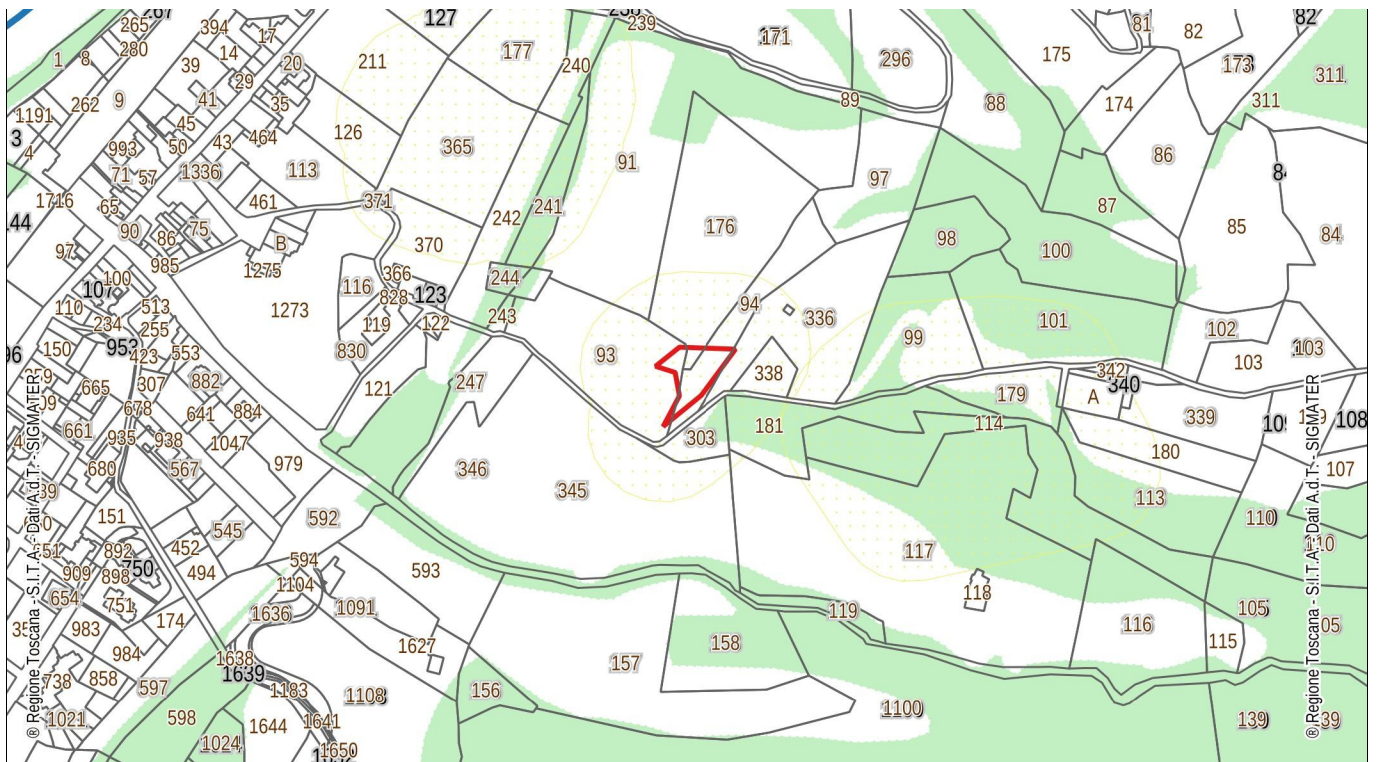

Catasto delle Aree percorse dal fuoco – Scala 1:5.000 – anno 2022

VINCOLI

Tipo	Località	sup. incendio mq	Foglio	Particella	Sup Particella mq	Buffer m	Data Incendio	ANNO FINE VINCOLO 1 (10 Anni)	ANNO FINE VINCOLO 2 (5 Anni)	ANNO FINE VINCOLO 3 (15 Anni)	ANNO FINE VINCOLO 4 (20 Anni)
	CIMITERO	259	4	00093	6902	50	28/03/2022	NO	NO	2037	2042
	CIMITERO	738	4	00094	3054	50	28/03/2022	NO	NO	2037	2042
	CIMITERO	121	4	00176	10112	50	28/03/2022	NO	NO	2037	2042
	CIMITERO	2	4	00336	6974	50	28/03/2022	NO	NO	2037	2042

Vincolo 1	<i>L.R. 39/2000 art. 76 comma 4 lett a – Nei boschi percorsi da incendi è vietato per dieci anni, il pascolo di qualsiasi specie di bestiame, fatte salve le deroghe previste dal regolamento forestale in caso di favorevole ricostituzione del soprassuolo boschivo;</i>
Vincolo 2	<i>L.R. 39/2000 art. 76 comma 4 lett b – Nei boschi percorsi da incendi è vietato per cinque anni l'esercizio dell'attività venatoria, qualora la superficie bruciata sia superiore ad ettari uno, in presenza della tabellazione realizzata con le modalità definite nel piano AIB.</i>
Vincolo 3	<i>L.R. 39/2000 art. 76 comma 5 lett a – Sia nei boschi percorsi dal fuoco e, sia nella fascia entro cinquanta metri da tali boschi, nei soli pascoli percorsi dal fuoco, fatte salve le opere pubbliche, le opere necessarie all'AIB e quanto previsto negli strumenti urbanistici approvati precedentemente al verificarsi dell'incendio, è vietata per un periodo di quindici anni, ogni trasformazione del bosco in altra qualità di coltura;</i>
Vincolo 4	<i>L.R. 39/2000 art. 76 comma 5 lett b – Sia nei boschi percorsi dal fuoco e, sia nella fascia entro cinquanta metri da tali boschi, nei soli pascoli percorsi dal fuoco, fatte salve le opere pubbliche, le opere necessarie all'AIB e quanto previsto negli strumenti urbanistici approvati precedentemente al verificarsi dell'incendio, è vietata per un periodo di venti anni, la realizzazione di edifici o di strutture e infrastrutture finalizzate ad insediamenti civili ed attività produttive.</i>



Aree percorse dal fuoco e buffer di 50 m – Scala 1:10.000 – anno 2021

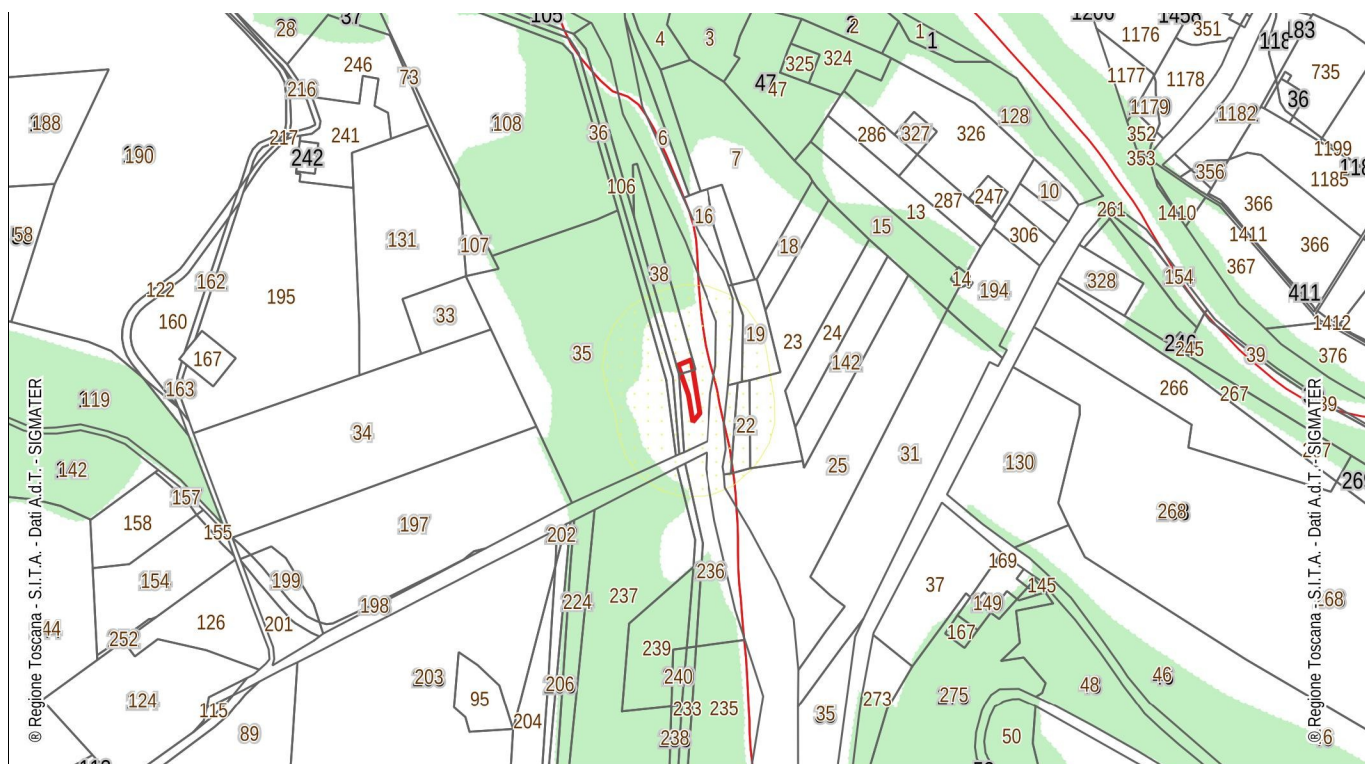

Catasto delle Aree percorse dal fuoco – Scala 1:5.000 – anno 2021

VINCOLI

Tipo	Località	sup. incendio mq	Foglio	Particella	Sup Particella mq	Buffer m	Data Incendio	ANNO FINE VINCOLO 1 (10 Anni)	ANNO FINE VINCOLO 2 (5 Anni)	ANNO FINE VINCOLO 3 (15 Anni)	ANNO FINE VINCOLO 4 (20 Anni)
B	LE MASSE	58	20	00038	1484	50	22/08/2021	2031	2026	2036	2041
B	LE MASSE	191	20	00101	4694	50	22/08/2021	2031	2026	2036	2041

Vincolo 1	<i>L.R. 39/2000 art. 76 comma 4 lett a – Nei boschi percorsi da incendi è vietato per dieci anni, il pascolo di qualsiasi specie di bestiame, fatte salve le deroghe previste dal regolamento forestale in caso di favorevole ricostituzione del soprassuolo boschivo;</i>
Vincolo 2	<i>L.R. 39/2000 art. 76 comma 4 lett b – Nei boschi percorsi da incendi è vietato per cinque anni l'esercizio dell'attività venatoria, qualora la superficie bruciata sia superiore ad ettari uno, in presenza della tabellazione realizzata con le modalità definite nel piano AIB.</i>
Vincolo 3	<i>L.R. 39/2000 art. 76 comma 5 lett a – Sia nei boschi percorsi dal fuoco e, sia nella fascia entro cinquanta metri da tali boschi, nei soli pascoli percorsi dal fuoco, fatte salve le opere pubbliche, le opere necessarie all'AIB e quanto previsto negli strumenti urbanistici approvati precedentemente al verificarsi dell'incendio, è vietata per un periodo di quindici anni, ogni trasformazione del bosco in altra qualità di coltura;</i>
Vincolo 4	<i>L.R. 39/2000 art. 76 comma 5 lett b – Sia nei boschi percorsi dal fuoco e, sia nella fascia entro cinquanta metri da tali boschi, nei soli pascoli percorsi dal fuoco, fatte salve le opere pubbliche, le opere necessarie all'AIB e quanto previsto negli strumenti urbanistici approvati precedentemente al verificarsi dell'incendio, è vietata per un periodo di venti anni, la realizzazione di edifici o di strutture e infrastrutture finalizzate ad insediamenti civili ed attività produttive.</i>



Aree percorse dal fuoco e buffer di 50 m – Scala 1:10.000 – anno 2020

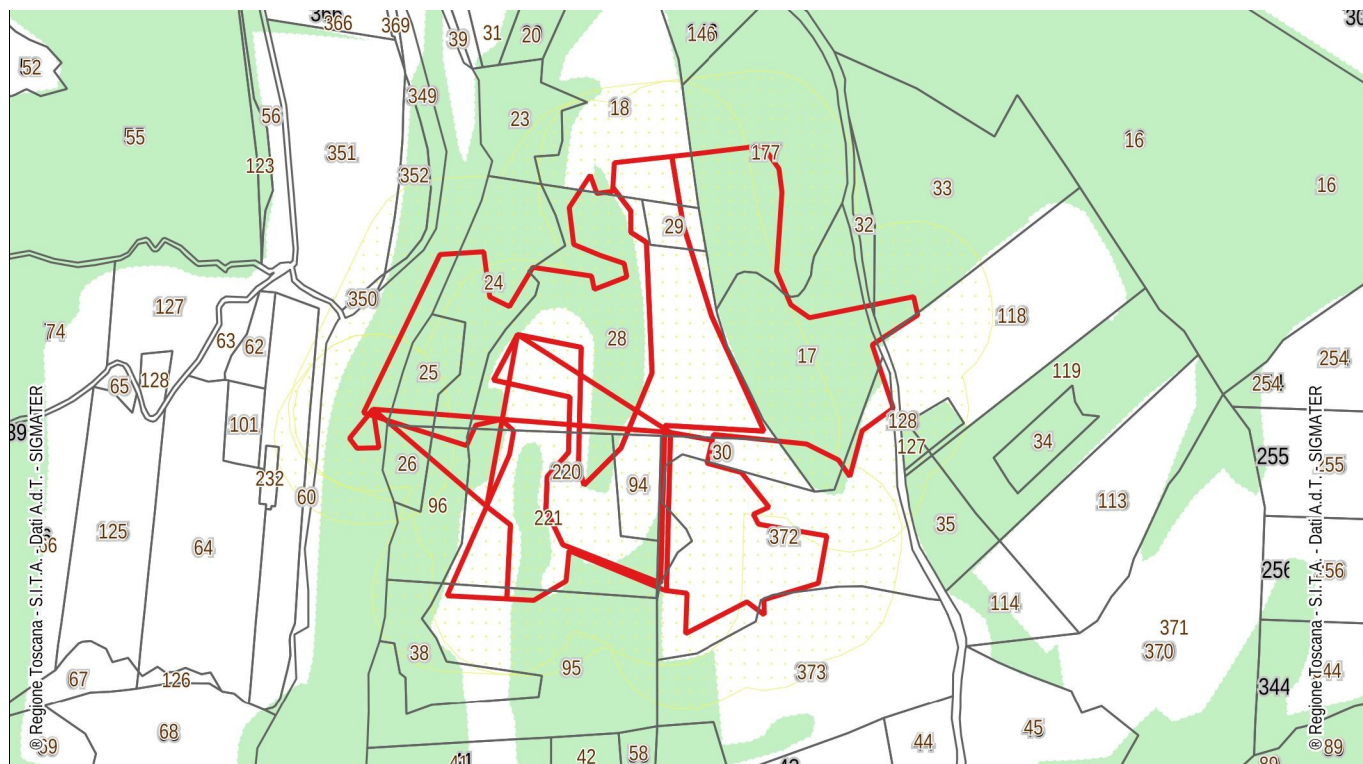

Catasto delle Aree percorse dal fuoco – Scala 1:5.000 – anno 2020

VINCOLI

Tipo	Località	sup. incendio mq	Foglio	Particella	Sup Particella mq	Buffer m	Data Incendio	ANNO FINE VINCOLO 1 (10 Anni)	ANNO FINE VINCOLO 2 (5 Anni)	ANNO FINE VINCOLO 3 (15 Anni)	ANNO FINE VINCOLO 4 (20 Anni)
B	PULICA	8250	18	00017	10922	50	22/08/2020	2030	2025	2035	2040
	PULICA	1584	18	00018	12117	50	22/08/2020	NO	NO	2035	2040
B	PULICA	3273	18	00024	6714	50	22/08/2020	2030	2025	2035	2040
B	PULICA	2250	18	00025	2265	50	22/08/2020	2030	2025	2035	2040
B	PULICA	55	18	00026	1432	50	22/08/2020	2030	2025	2035	2040
B	PULICA	19223	18	00028	20689	50	22/08/2020	2030	2025	2035	2040
	PULICA	1060	18	00029	1060	50	22/08/2020	NO	NO	2035	2040
	PULICA	1209	18	00030	2515	50	22/08/2020	NO	NO	2035	2040
B	PULICA	7	18	00032	810	50	22/08/2020	2030	2025	2035	2040
B	PULICA	472	18	00033	14931	50	22/08/2020	2030	2025	2035	2040
	PULICA	7939	18	00036	32310	50	22/08/2020	NO	NO	2035	2040
	PULICA	1935	18	00094	1935	50	22/08/2020	NO	NO	2035	2040
B	PULICA	488	18	00095	14750	50	22/08/2020	2030	2025	2035	2040
B	PULICA	202	18	00096	3553	50	22/08/2020	2030	2025	2035	2040
	PULICA	12	18	00118	13267	50	22/08/2020	NO	NO	2035	2040
B	PULICA	4544	18	00177	15491	50	22/08/2020	2030	2025	2035	2040
	PULICA	54	18	00220	54	50	22/08/2020	NO	NO	2035	2040
	PULICA	9039	18	00221	11665	50	22/08/2020	NO	NO	2035	2040

Vincolo 1	<i>L.R. 39/2000 art. 76 comma 4 lett a – Nei boschi percorsi da incendi è vietato per dieci anni, il pascolo di qualsiasi specie di bestiame, fatte salve le deroghe previste dal regolamento forestale in caso di favorevole ricostituzione del soprassuolo boschivo;</i>
Vincolo 2	<i>L.R. 39/2000 art. 76 comma 4 lett b – Nei boschi percorsi da incendi è vietato per cinque anni l'esercizio dell'attività venatoria, qualora la superficie bruciata sia superiore ad ettari uno, in presenza della tabellazione realizzata con le modalità definite nel piano AIB.</i>
Vincolo 3	<i>L.R. 39/2000 art. 76 comma 5 lett a – Sia nei boschi percorsi dal fuoco e, sia nella fascia entro cinquanta metri da tali boschi, nei soli pascoli percorsi dal fuoco, fatte salve le opere pubbliche, le opere necessarie all'AIB e quanto previsto negli strumenti urbanistici approvati precedentemente al verificarsi dell'incendio, è vietata per un periodo di quindici anni, ogni trasformazione del bosco in altra qualità di coltura;</i>
Vincolo 4	<i>L.R. 39/2000 art. 76 comma 5 lett b – Sia nei boschi percorsi dal fuoco e, sia nella fascia entro cinquanta metri da tali boschi, nei soli pascoli percorsi dal fuoco, fatte salve le opere pubbliche, le opere necessarie all'AIB e quanto previsto negli strumenti urbanistici approvati precedentemente al verificarsi dell'incendio, è vietata per un periodo di venti anni, la realizzazione di edifici o di strutture e infrastrutture finalizzate ad insediamenti civili ed attività produttive.</i>

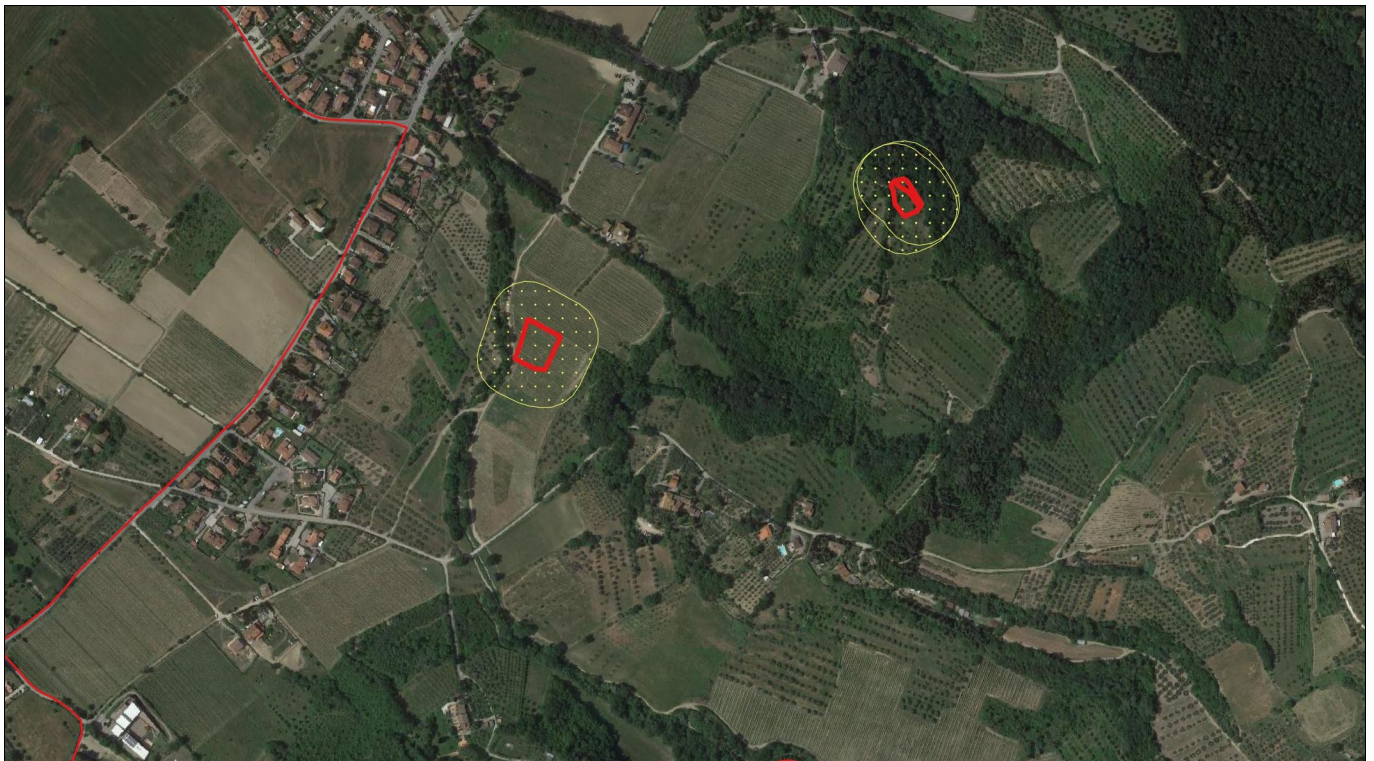

Aree percorse dal fuoco e buffer di 50 m – Scala 1:10.000 – anno 2018/2019

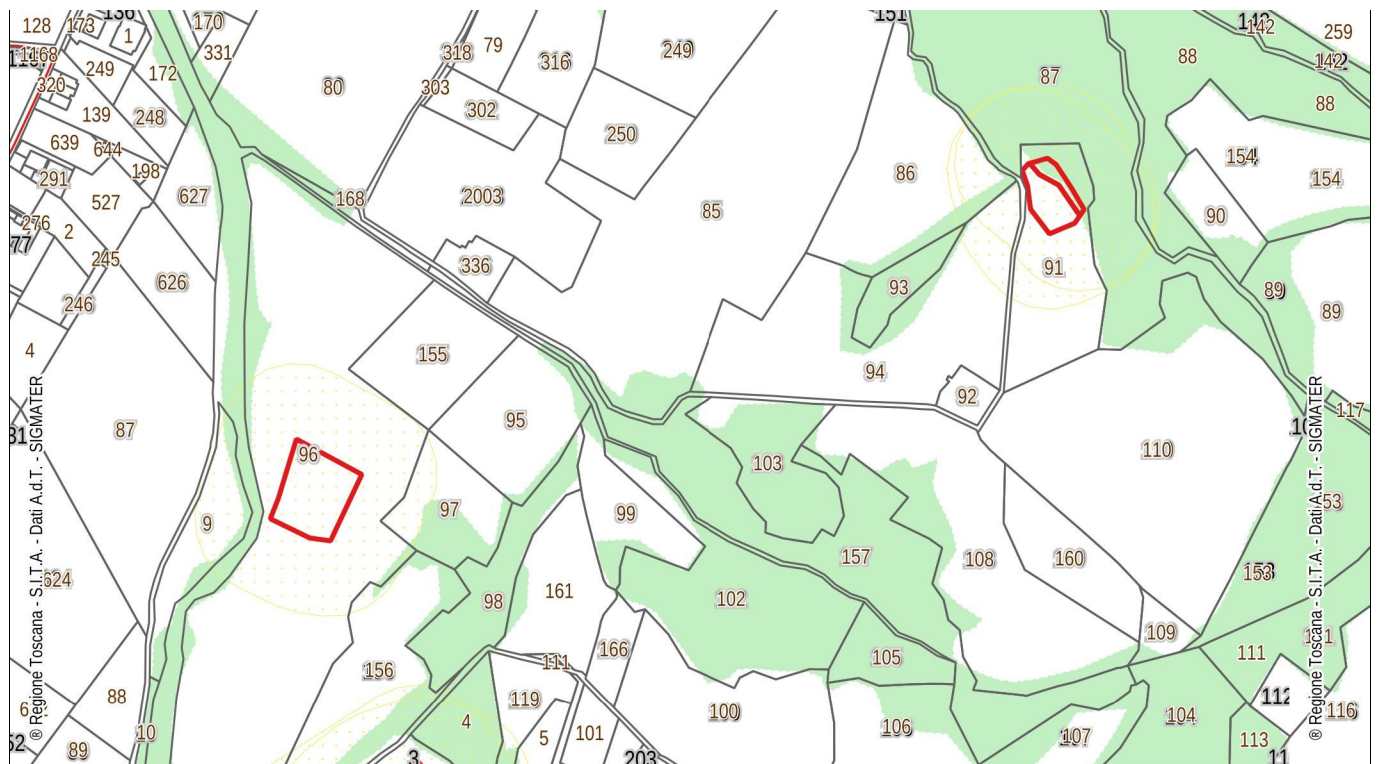

Catasto delle Aree percorse dal fuoco – Scala 1:5.000 – anno 2018/2019

VINCOLI

Tipo	Località	sup. incendio mq	Foglio	Particella	Sup Particella mq	Buffer m	Data Incendio	ANNO FINE VINCOLO 1 (10 Anni)	ANNO FINE VINCOLO 2 (5 Anni)	ANNO FINE VINCOLO 3 (15 Anni)	ANNO FINE VINCOLO 4 (20 Anni)
	SAMMONTANA	2405	16	00096	42105	50	14/06/2019	NO	NO	2034	2039
B	SAMMONTANA	1232	16	00091	7838	50	13/07/2018	2028	2023	2033	2038

Vincolo 1	<i>L.R. 39/2000 art. 76 comma 4 lett a – Nei boschi percorsi da incendi è vietato per dieci anni, il pascolo di qualsiasi specie di bestiame, fatte salve le deroghe previste dal regolamento forestale in caso di favorevole ricostituzione del soprassuolo boschivo;</i>
Vincolo 2	<i>L.R. 39/2000 art. 76 comma 4 lett b – Nei boschi percorsi da incendi è vietato per cinque anni l'esercizio dell'attività venatoria, qualora la superficie bruciata sia superiore ad ettari uno, in presenza della tabellazione realizzata con le modalità definite nel piano AIB.</i>
Vincolo 3	<i>L.R. 39/2000 art. 76 comma 5 lett a – Sia nei boschi percorsi dal fuoco e, sia nella fascia entro cinquanta metri da tali boschi, nei soli pascoli percorsi dal fuoco, fatte salve le opere pubbliche, le opere necessarie all'AIB e quanto previsto negli strumenti urbanistici approvati precedentemente al verificarsi dell'incendio, è vietata per un periodo di quindici anni, ogni trasformazione del bosco in altra qualità di coltura;</i>
Vincolo 4	<i>L.R. 39/2000 art. 76 comma 5 lett b – Sia nei boschi percorsi dal fuoco e, sia nella fascia entro cinquanta metri da tali boschi, nei soli pascoli percorsi dal fuoco, fatte salve le opere pubbliche, le opere necessarie all'AIB e quanto previsto negli strumenti urbanistici approvati precedentemente al verificarsi dell'incendio, è vietata per un periodo di venti anni, la realizzazione di edifici o di strutture e infrastrutture finalizzate ad insediamenti civili ed attività produttive.</i>

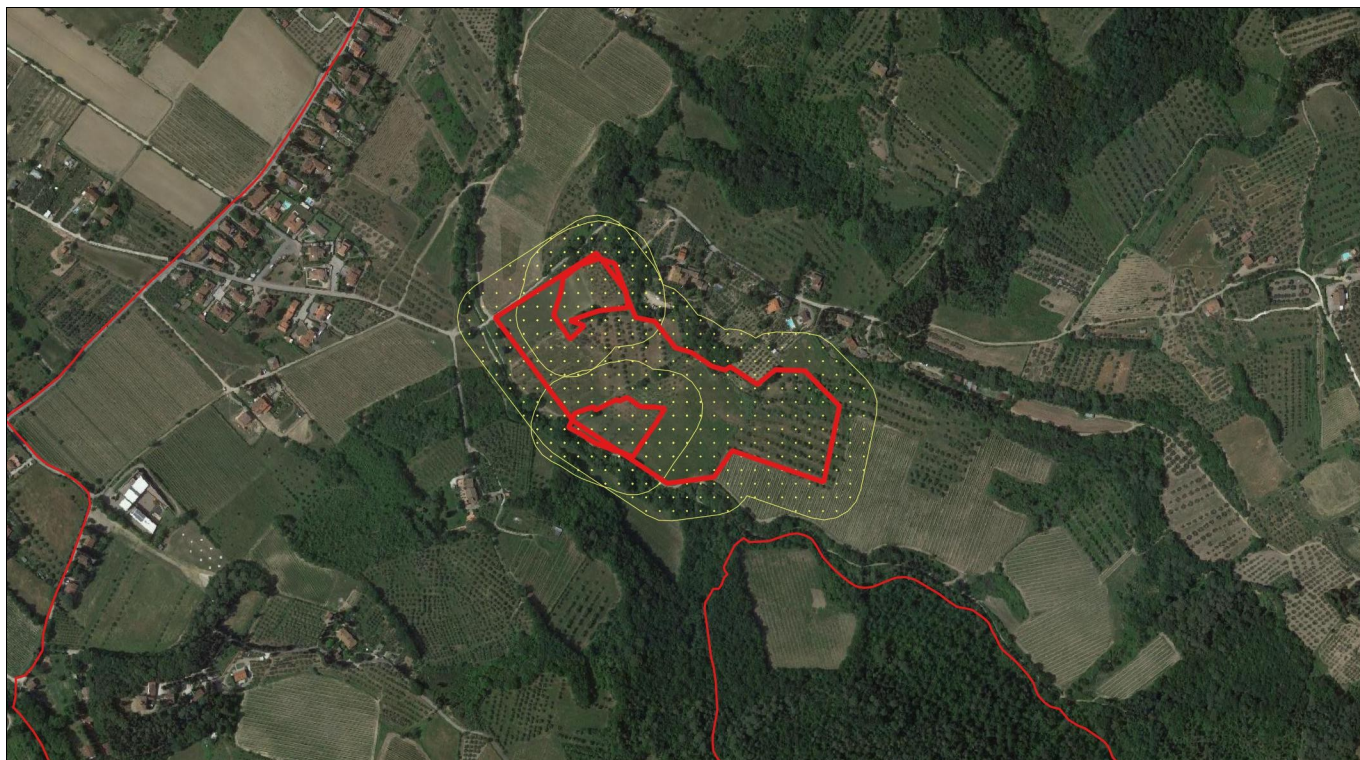

Aree percorse dal fuoco e buffer di 50 m – Scala 1:10.000 – anno 2018/2019

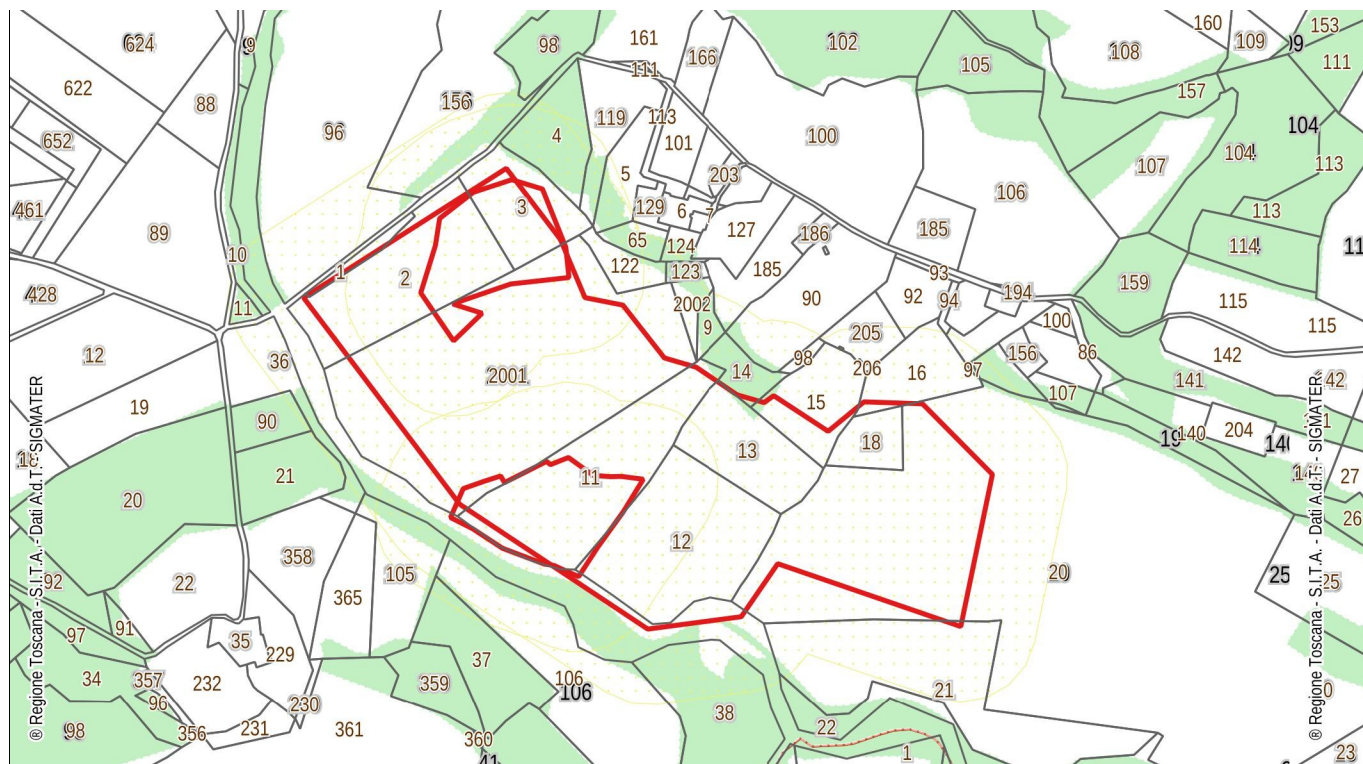

Catasto delle Aree percorse dal fuoco – Scala 1:5.000 – anno 2018/2019

VINCOLI

Tipo	Località	sup. incendio mq	Foglio	Particella	Sup Particella mq	Buffer m	Data Incendio	ANNO FINE VINCOLO 1 (10 Anni)	ANNO FINE VINCOLO 2 (5 Anni)	ANNO FINE VINCOLO 3 (15 Anni)	ANNO FINE VINCOLO 4 (20 Anni)
	SAMMONTANA	101	22	00001	490	50	27/06/2019	NO	NO	2034	2039
	SAMMONTANA	6753	22	00002	7900	50	27/06/2019	NO	NO	2034	2039
	SAMMONTANA	2044	22	00003	3800	50	27/06/2019	NO	NO	2034	2039
	SAMMONTANA	8399	22	00011	9011	50	27/06/2019	NO	NO	2034	2039
	SAMMONTANA	8864	22	00012	8864	50	27/06/2019	NO	NO	2034	2039
	SAMMONTANA	4268	22	00013	4271	50	27/06/2019	NO	NO	2034	2039
B	SAMMONTANA	46	22	00014	1174	50	27/06/2019	2029	2024	2034	2039
	SAMMONTANA	1169	22	00015	3314	50	27/06/2019	NO	NO	2034	2039
	SAMMONTANA	171	22	00016	2789	50	27/06/2019	NO	NO	2034	2039
	SAMMONTANA	1586	22	00018	1586	50	27/06/2019	NO	NO	2034	2039
	SAMMONTANA	12670	22	00020	62040	50	27/06/2019	NO	NO	2034	2039
	SAMMONTANA	21	22	00021	11113	50	27/06/2019	NO	NO	2034	2039
	SAMMONTANA	19351	22	02001	24632	50	27/06/2019	NO	NO	2034	2039
	SAMMONTANA	2571	22	00002	7900	50	16/08/2018	NO	NO	2033	2038
	SAMMONTANA	2186	22	00003	3800	50	16/08/2018	NO	NO	2033	2038
	SAMMONTANA	1142	22	02001	24632	50	16/08/2018	NO	NO	2033	2038
	VILLA STELLA	5175	22	00011	9011	50	20/07/2018	NO	NO	2033	2038
	VILLA STELLA	85	22	00012	8864	50	20/07/2018	NO	NO	2033	2038
	VILLA STELLA	337	22	02001	24632	50	20/07/2018	NO	NO	2033	2038

Vincolo 1	<i>L.R. 39/2000 art. 76 comma 4 lett a – Nei boschi percorsi da incendi è vietato per dieci anni, il pascolo di qualsiasi specie di bestiame, fatte salve le deroghe previste dal regolamento forestale in caso di favorevole ricostituzione del soprassuolo boschivo;</i>
Vincolo 2	<i>L.R. 39/2000 art. 76 comma 4 lett b – Nei boschi percorsi da incendi è vietato per cinque anni l'esercizio dell'attività venatoria, qualora la superficie bruciata sia superiore ad ettari uno, in presenza della tabellazione realizzata con le modalità definite nel piano AIB.</i>
Vincolo 3	<i>L.R. 39/2000 art. 76 comma 5 lett a – Sia nei boschi percorsi dal fuoco e, sia nella fascia entro cinquanta metri da tali boschi, nei soli pascoli percorsi dal fuoco, fatte salve le opere pubbliche, le opere necessarie all'AIB e quanto previsto negli strumenti urbanistici approvati precedentemente al verificarsi dell'incendio, è vietata per un periodo di quindici anni, ogni trasformazione del bosco in altra qualità di coltura;</i>
Vincolo 4	<i>L.R. 39/2000 art. 76 comma 5 lett b – Sia nei boschi percorsi dal fuoco e, sia nella fascia entro cinquanta metri da tali boschi, nei soli pascoli percorsi dal fuoco, fatte salve le opere pubbliche, le opere necessarie all'AIB e quanto previsto negli strumenti urbanistici approvati precedentemente al verificarsi dell'incendio, è vietata per un periodo di venti anni, la realizzazione di edifici o di strutture e infrastrutture finalizzate ad insediamenti civili ed attività produttive.</i>



Aree percorse dal fuoco e buffer di 50 m – Scala 1:10.000 – anno 2017/2018

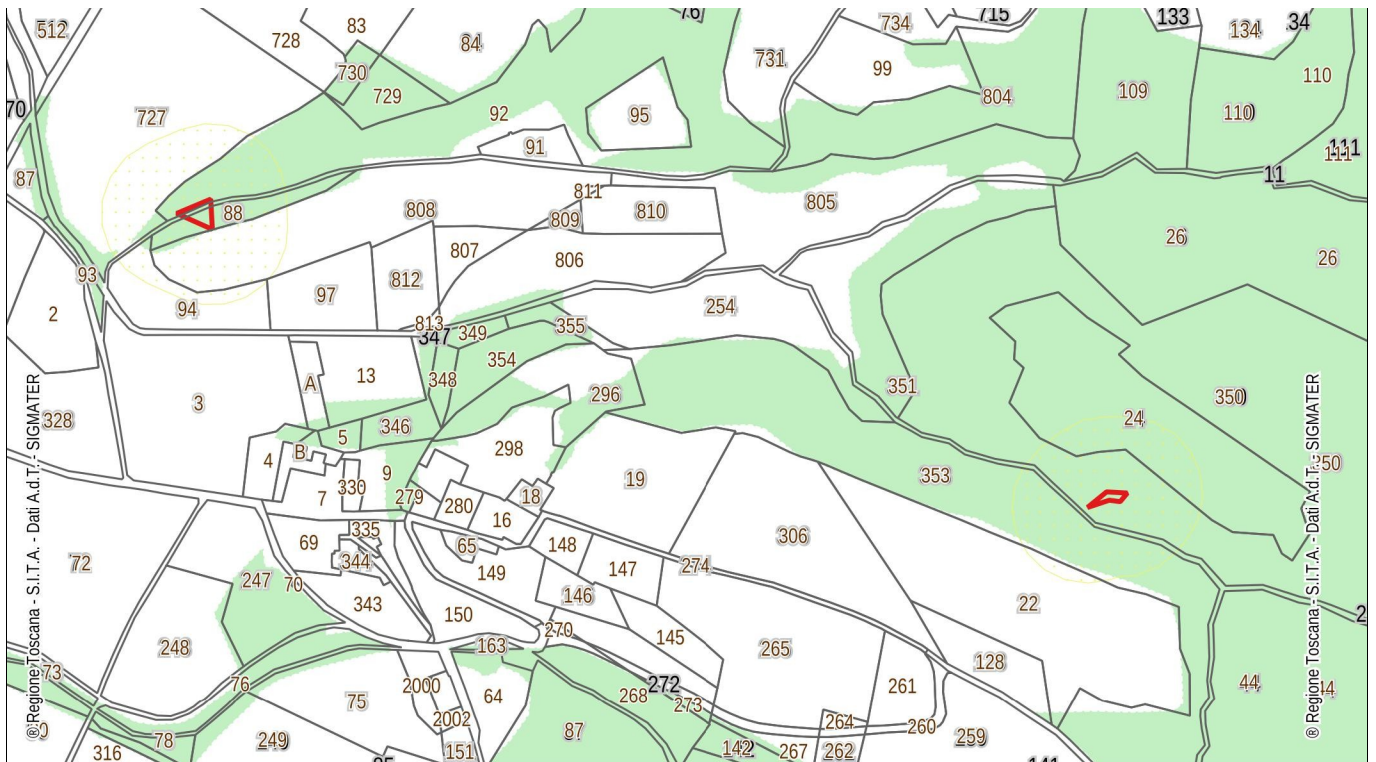

Catasto delle Aree percorse dal fuoco – Scala 1:5.000 – anno 2017/2018

VINCOLI

Tipo	Località	sup. incendio mq	Foglio	Particella	Sup Particella mq	Buffer m	Data Incendio	ANNO FINE VINCOLO 1 (10 Anni)	ANNO FINE VINCOLO 2 (5 Anni)	ANNO FINE VINCOLO 3 (15 Anni)	ANNO FINE VINCOLO 4 (20 Anni)
B	SAMMONTANA	104	16	00025	52771	50	23/09/2018	2028	2023	2033	2038
B	SAMMONTANA	130	13	00088	1501	50	18/08/2017	2027	2022	2032	2037
B	SAMMONTANA	48	13	00092	21394	50	18/08/2017	2027	2022	2032	2037

Vincolo 1	<i>L.R. 39/2000 art. 76 comma 4 lett a – Nei boschi percorsi da incendi è vietato per dieci anni, il pascolo di qualsiasi specie di bestiame, fatte salve le deroghe previste dal regolamento forestale in caso di favorevole ricostituzione del soprassuolo boschivo;</i>
Vincolo 2	<i>L.R. 39/2000 art. 76 comma 4 lett b – Nei boschi percorsi da incendi è vietato per cinque anni l'esercizio dell'attività venatoria, qualora la superficie bruciata sia superiore ad ettari uno, in presenza della tabellazione realizzata con le modalità definite nel piano AIB.</i>
Vincolo 3	<i>L.R. 39/2000 art. 76 comma 5 lett a – Sia nei boschi percorsi dal fuoco e, sia nella fascia entro cinquanta metri da tali boschi, nei soli pascoli percorsi dal fuoco, fatte salve le opere pubbliche, le opere necessarie all'AIB e quanto previsto negli strumenti urbanistici approvati precedentemente al verificarsi dell'incendio, è vietata per un periodo di quindici anni, ogni trasformazione del bosco in altra qualità di coltura;</i>
Vincolo 4	<i>L.R. 39/2000 art. 76 comma 5 lett b – Sia nei boschi percorsi dal fuoco e, sia nella fascia entro cinquanta metri da tali boschi, nei soli pascoli percorsi dal fuoco, fatte salve le opere pubbliche, le opere necessarie all'AIB e quanto previsto negli strumenti urbanistici approvati precedentemente al verificarsi dell'incendio, è vietata per un periodo di venti anni, la realizzazione di edifici o di strutture e infrastrutture finalizzate ad insediamenti civili ed attività produttive.</i>



Arete percorse dal fuoco e buffer di 50 m – Scala 1:10.000 – anno 2018

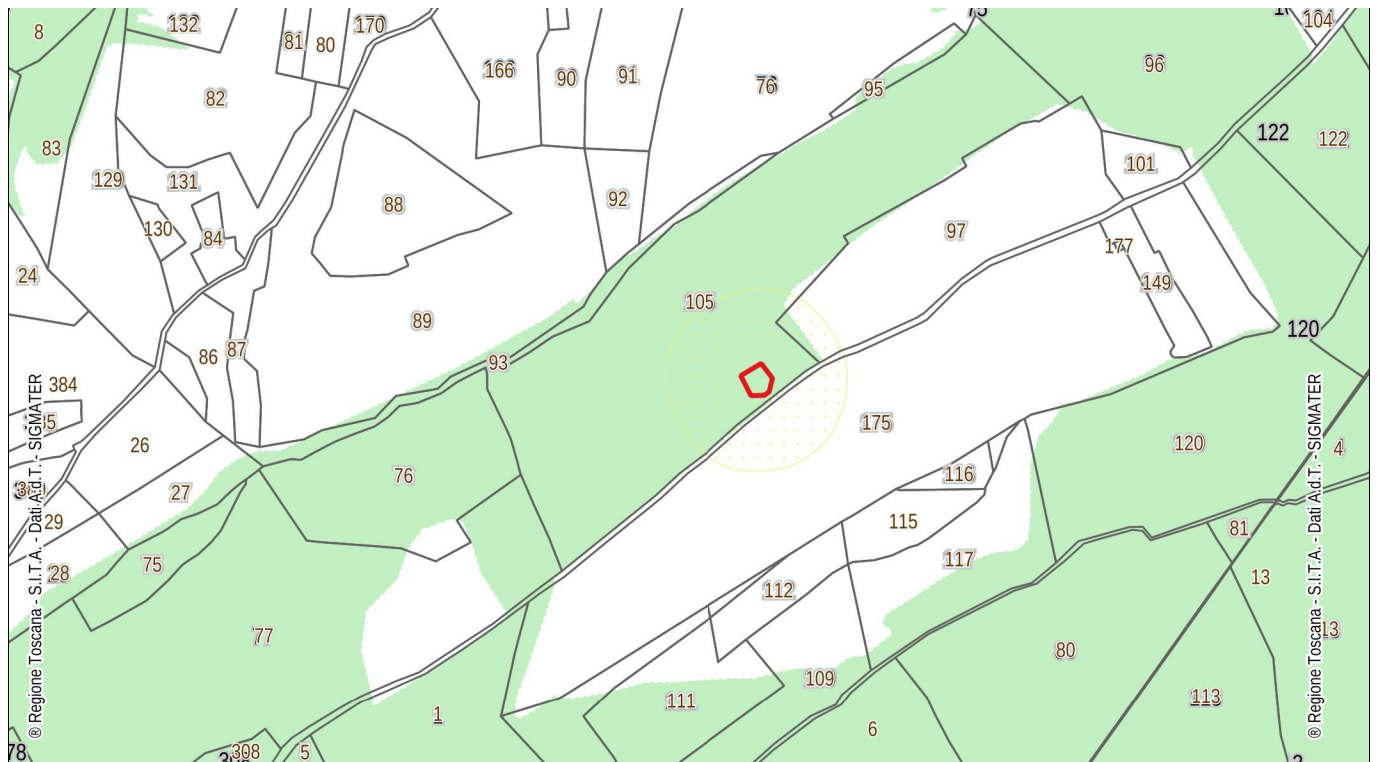

Catasto delle Aree percorse dal fuoco – Scala 1:5.000 – anno 2018

VINCOLI

Tipo	Località	sup. incendio mq	Foglio	Particella	Sup Particella mq	Buffer m	Data Incendio	ANNO FINE VINCOLO 1 (10 Anni)	ANNO FINE VINCOLO 2 (5 Anni)	ANNO FINE VINCOLO 3 (15 Anni)	ANNO FINE VINCOLO 4 (20 Anni)
B	CASANUOVA	290	3	00105	42163	50	29/09/2018	2028	2023	2033	2038

Vincolo 1	<i>L.R. 39/2000 art. 76 comma 4 lett a – Nei boschi percorsi da incendi è vietato per dieci anni, il pascolo di qualsiasi specie di bestiame, fatte salve le deroghe previste dal regolamento forestale in caso di favorevole ricostituzione del soprassuolo boschivo;</i>
Vincolo 2	<i>L.R. 39/2000 art. 76 comma 4 lett b – Nei boschi percorsi da incendi è vietato per cinque anni l'esercizio dell'attività venatoria, qualora la superficie bruciata sia superiore ad ettari uno, in presenza della tabellazione realizzata con le modalità definite nel piano AIB.</i>
Vincolo 3	<i>L.R. 39/2000 art. 76 comma 5 lett a – Sia nei boschi percorsi dal fuoco e, sia nella fascia entro cinquanta metri da tali boschi, nei soli pascoli percorsi dal fuoco, fatte salve le opere pubbliche, le opere necessarie all'AIB e quanto previsto negli strumenti urbanistici approvati precedentemente al verificarsi dell'incendio, è vietata per un periodo di quindici anni, ogni trasformazione del bosco in altra qualità di coltura;</i>
Vincolo 4	<i>L.R. 39/2000 art. 76 comma 5 lett b – Sia nei boschi percorsi dal fuoco e, sia nella fascia entro cinquanta metri da tali boschi, nei soli pascoli percorsi dal fuoco, fatte salve le opere pubbliche, le opere necessarie all'AIB e quanto previsto negli strumenti urbanistici approvati precedentemente al verificarsi dell'incendio, è vietata per un periodo di venti anni, la realizzazione di edifici o di strutture e infrastrutture finalizzate ad insediamenti civili ed attività produttive.</i>



Aree percorse dal fuoco e buffer di 50 m – Scala 1:10.000 – anno 2015 e 2017

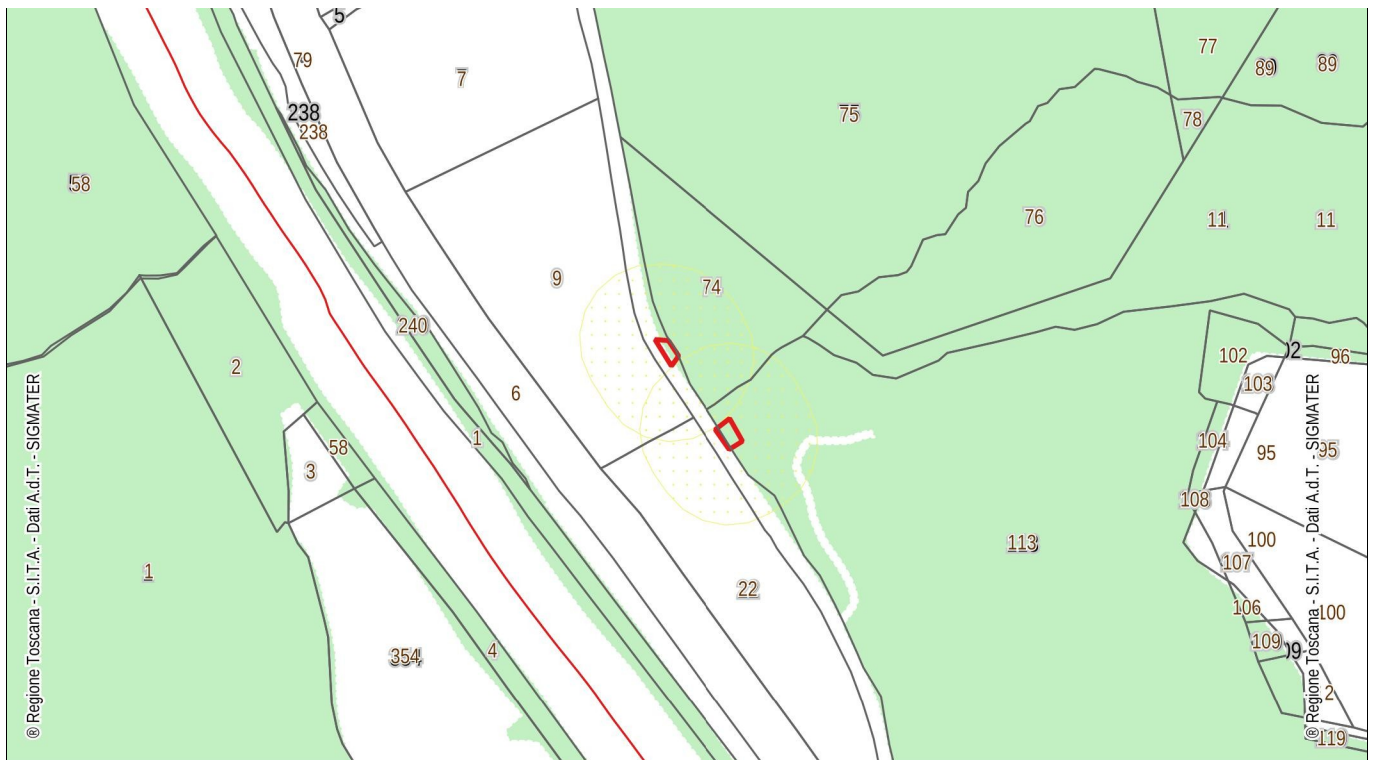

Catasto delle Aree percorse dal fuoco – Scala 1:5.000 – anno 2015 e 2017

VINCOLI

Tipo	Località	sup. incendio mq	Foglio	Particella	Sup Particella mq	Buffer m	Data Incendio	ANNO FINE VINCOLO 1 (10 Anni)	ANNO FINE VINCOLO 2 (5 Anni)	ANNO FINE VINCOLO 3 (15 Anni)	ANNO FINE VINCOLO 4 (20 Anni)
B	CAMAIONI	152	2	00113	131381	50	02/07/2017	2027	2022	2032	2037
B	S.S. TOSCO ROMAGNOLA (N.67)	0	2	00074	10526	50	20/06/2015	2025	2020	2031	2035

Vincolo 1	<i>L.R. 39/2000 art. 76 comma 4 lett a – Nei boschi percorsi da incendi è vietato per dieci anni, il pascolo di qualsiasi specie di bestiame, fatte salve le deroghe previste dal regolamento forestale in caso di favorevole ricostituzione del soprassuolo boschivo;</i>
Vincolo 2	<i>L.R. 39/2000 art. 76 comma 4 lett b – Nei boschi percorsi da incendi è vietato per cinque anni l'esercizio dell'attività venatoria, qualora la superficie bruciata sia superiore ad ettari uno, in presenza della tabellazione realizzata con le modalità definite nel piano AIB.</i>
Vincolo 3	<i>L.R. 39/2000 art. 76 comma 5 lett a – Sia nei boschi percorsi dal fuoco e, sia nella fascia entro cinquanta metri da tali boschi, nei soli pascoli percorsi dal fuoco, fatte salve le opere pubbliche, le opere necessarie all'AIB e quanto previsto negli strumenti urbanistici approvati precedentemente al verificarsi dell'incendio, è vietata per un periodo di quindici anni, ogni trasformazione del bosco in altra qualità di coltura;</i>
Vincolo 4	<i>L.R. 39/2000 art. 76 comma 5 lett b – Sia nei boschi percorsi dal fuoco e, sia nella fascia entro cinquanta metri da tali boschi, nei soli pascoli percorsi dal fuoco, fatte salve le opere pubbliche, le opere necessarie all'AIB e quanto previsto negli strumenti urbanistici approvati precedentemente al verificarsi dell'incendio, è vietata per un periodo di venti anni, la realizzazione di edifici o di strutture e infrastrutture finalizzate ad insediamenti civili ed attività produttive.</i>



Aree percorse dal fuoco e buffer di 50 m – Scala 1:10.000 – anno 2016/2017

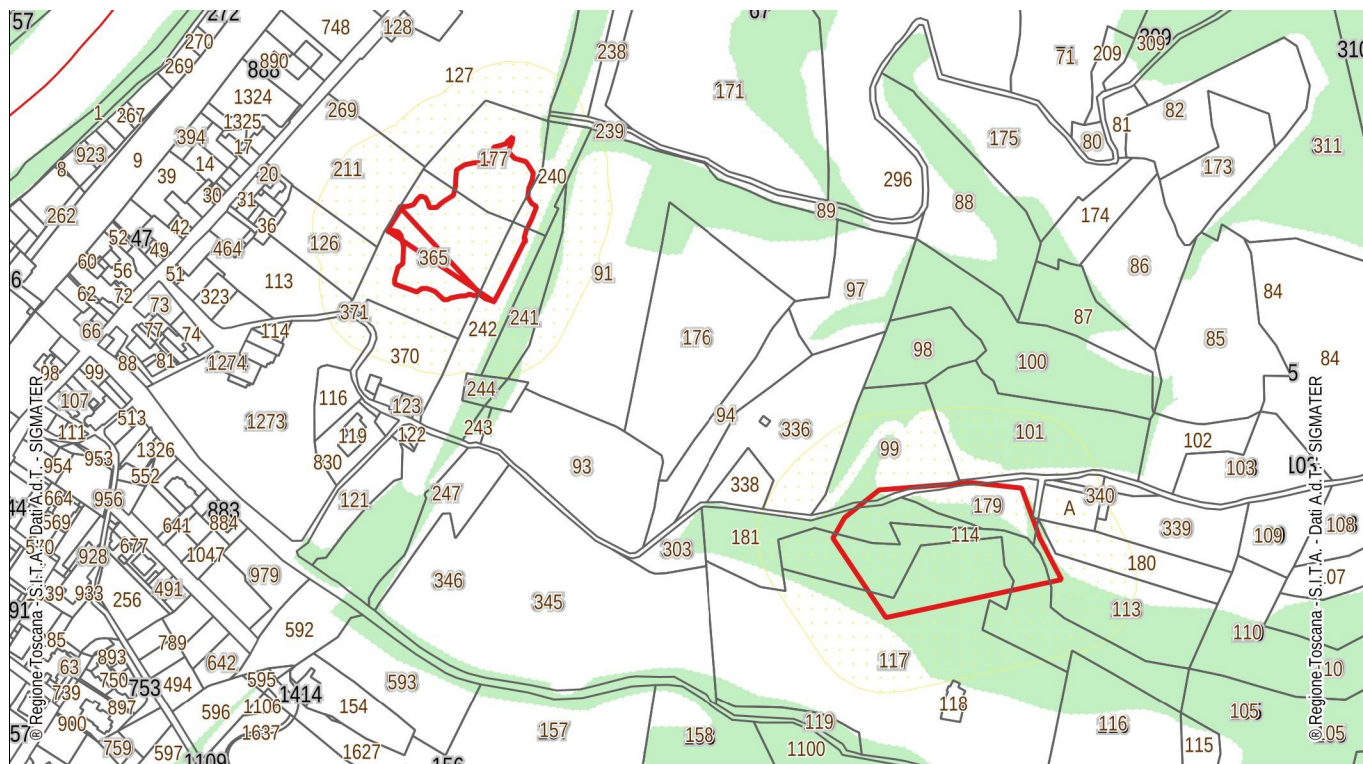

Catasto delle Aree percorse dal fuoco – Scala 1:5.000 – anno 2016/2017

VINCOLI

Tipo	Località	sup. incendio mq	Foglio	Particella	Sup Particella mq	Buffer m	Data Incendio	ANNO FINE VINCOLO 1 (10 Anni)	ANNO FINE VINCOLO 2 (5 Anni)	ANNO FINE VINCOLO 3 (15 Anni)	ANNO FINE VINCOLO 4 (20 Anni)
B	LE MACIE	108	4	00099	4855	50	07/08/2017	2027	2022	2032	2037
B	LE MACIE	173	4	00113	4979	50	07/08/2017	2027	2022	2032	2037
B	LE MACIE	2827	4	00114	7821	50	07/08/2017	2027	2022	2032	2037
B	LE MACIE	2878	4	00117	24250	50	07/08/2017	2027	2022	2032	2037
B	LE MACIE	1824	4	00179	2093	50	07/08/2017	2027	2022	2032	2037
B	LE MACIE	1341	4	00181	4041	50	07/08/2017	2027	2022	2032	2037
	SAMMINIATELLO	1616	4	00177	3950	50	04/08/2016	NO	NO	2031	2036
	SAMMINIATELLO	0	4	00211	5330	50	04/08/2016	NO	NO	2031	2036
	SAMMINIATELLO	163	4	00240	1631	50	04/08/2016	NO	NO	2031	2036
	SAMMINIATELLO	626	4	00242	3571	50	04/08/2016	NO	NO	2031	2036
	SAMMINIATELLO	3872	4	00365	6527	50	04/08/2016	NO	NO	2031	2036

Vincolo 1	<i>L.R. 39/2000 art. 76 comma 4 lett a – Nei boschi percorsi da incendi è vietato per dieci anni, il pascolo di qualsiasi specie di bestiame, fatte salve le deroghe previste dal regolamento forestale in caso di favorevole ricostituzione del soprassuolo boschivo;</i>
Vincolo 2	<i>L.R. 39/2000 art. 76 comma 4 lett b – Nei boschi percorsi da incendi è vietato per cinque anni l'esercizio dell'attività venatoria, qualora la superficie bruciata sia superiore ad ettari uno, in presenza della tabellazione realizzata con le modalità definite nel piano AIB.</i>
Vincolo 3	<i>L.R. 39/2000 art. 76 comma 5 lett a – Sia nei boschi percorsi dal fuoco e, sia nella fascia entro cinquanta metri da tali boschi, nei soli pascoli percorsi dal fuoco, fatte salve le opere pubbliche, le opere necessarie all'AIB e quanto previsto negli strumenti urbanistici approvati precedentemente al verificarsi dell'incendio, è vietata per un periodo di quindici anni, ogni trasformazione del bosco in altra qualità di coltura;</i>
Vincolo 4	<i>L.R. 39/2000 art. 76 comma 5 lett b – Sia nei boschi percorsi dal fuoco e, sia nella fascia entro cinquanta metri da tali boschi, nei soli pascoli percorsi dal fuoco, fatte salve le opere pubbliche, le opere necessarie all'AIB e quanto previsto negli strumenti urbanistici approvati precedentemente al verificarsi dell'incendio, è vietata per un periodo di venti anni, la realizzazione di edifici o di strutture e infrastrutture finalizzate ad insediamenti civili ed attività produttive.</i>

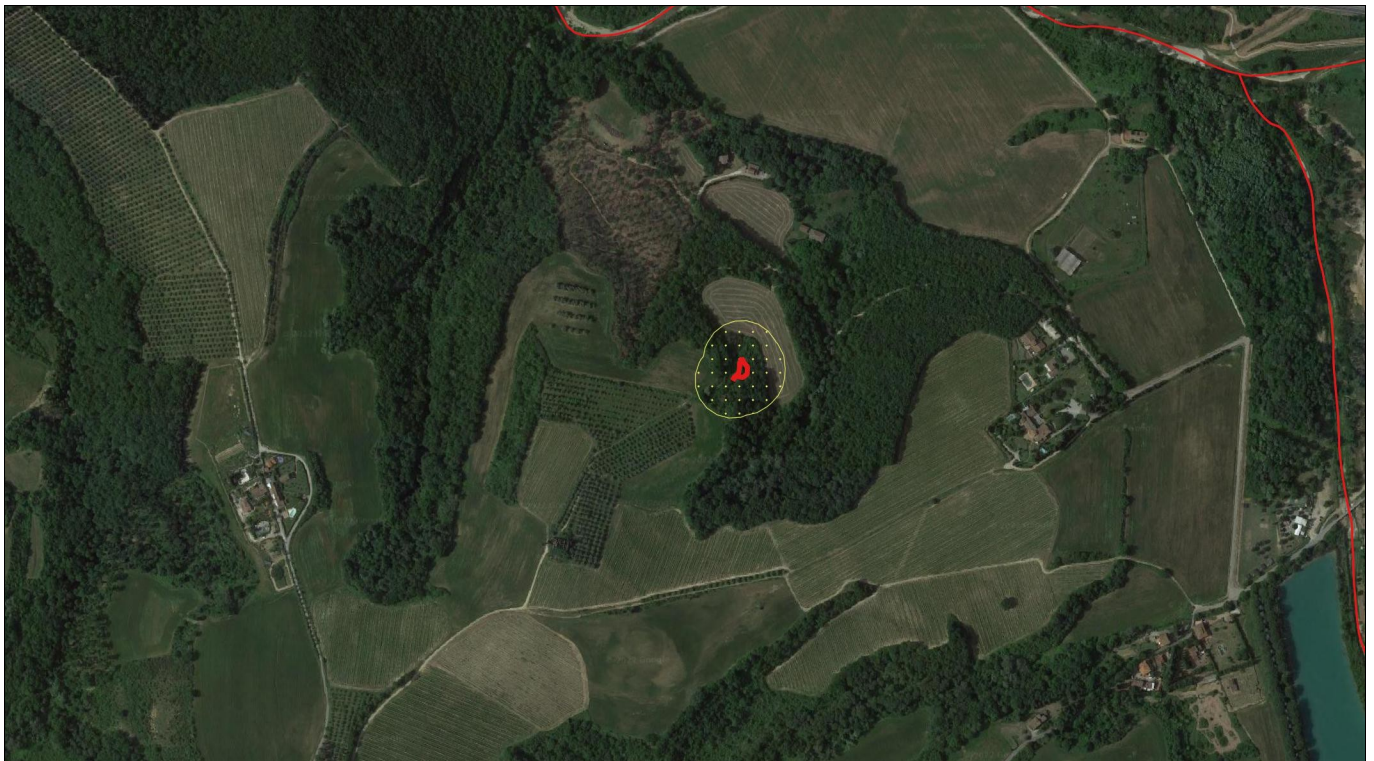

Aree percorse dal fuoco e buffer di 50 m – Scala 1:10.000 – anno 2016

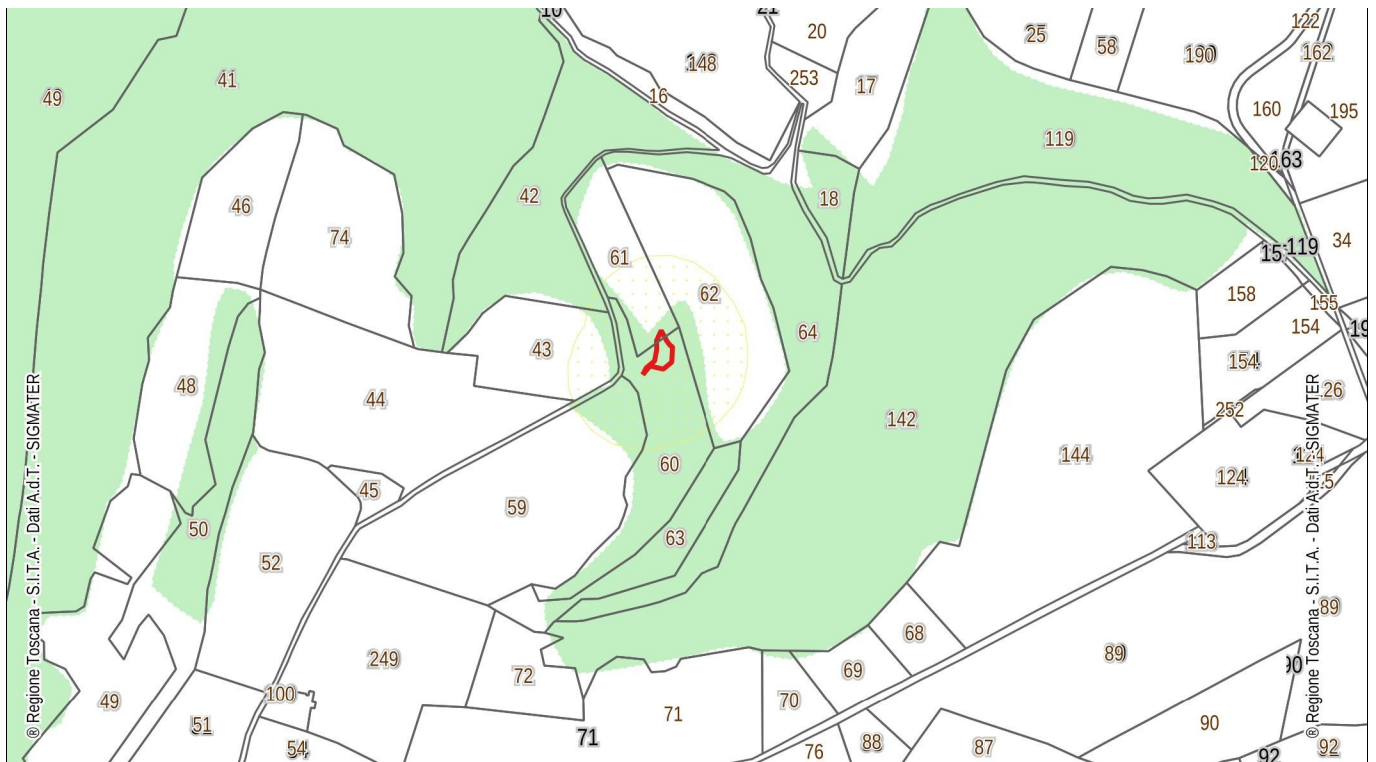

Catasto delle Aree percorse dal fuoco – Scala 1:5.000 – anno 2016

VINCOLI

Tipo	Località	sup. incendio mq	Foglio	Particella	Sup Particella mq	Buffer m	Data Incendio	ANNO FINE VINCOLO 1 (10 Anni)	ANNO FINE VINCOLO 2 (5 Anni)	ANNO FINE VINCOLO 3 (15 Anni)	ANNO FINE VINCOLO 4 (20 Anni)
B	PULICA	194	20	00060	6608	50	20/08/2016	2026	2021	2031	2036
B	PULICA	19	20	00061	3985	50	20/08/2016	2026	2021	2031	2036

Vincolo 1	<i>L.R. 39/2000 art. 76 comma 4 lett a – Nei boschi percorsi da incendi è vietato per dieci anni, il pascolo di qualsiasi specie di bestiame, fatte salve le deroghe previste dal regolamento forestale in caso di favorevole ricostituzione del soprassuolo boschivo;</i>
Vincolo 2	<i>L.R. 39/2000 art. 76 comma 4 lett b – Nei boschi percorsi da incendi è vietato per cinque anni l'esercizio dell'attività venatoria, qualora la superficie bruciata sia superiore ad ettari uno, in presenza della tabellazione realizzata con le modalità definite nel piano AIB.</i>
Vincolo 3	<i>L.R. 39/2000 art. 76 comma 5 lett a – Sia nei boschi percorsi dal fuoco e, sia nella fascia entro cinquanta metri da tali boschi, nei soli pascoli percorsi dal fuoco, fatte salve le opere pubbliche, le opere necessarie all'AIB e quanto previsto negli strumenti urbanistici approvati precedentemente al verificarsi dell'incendio, è vietata per un periodo di quindici anni, ogni trasformazione del bosco in altra qualità di coltura;</i>
Vincolo 4	<i>L.R. 39/2000 art. 76 comma 5 lett b – Sia nei boschi percorsi dal fuoco e, sia nella fascia entro cinquanta metri da tali boschi, nei soli pascoli percorsi dal fuoco, fatte salve le opere pubbliche, le opere necessarie all'AIB e quanto previsto negli strumenti urbanistici approvati precedentemente al verificarsi dell'incendio, è vietata per un periodo di venti anni, la realizzazione di edifici o di strutture e infrastrutture finalizzate ad insediamenti civili ed attività produttive.</i>

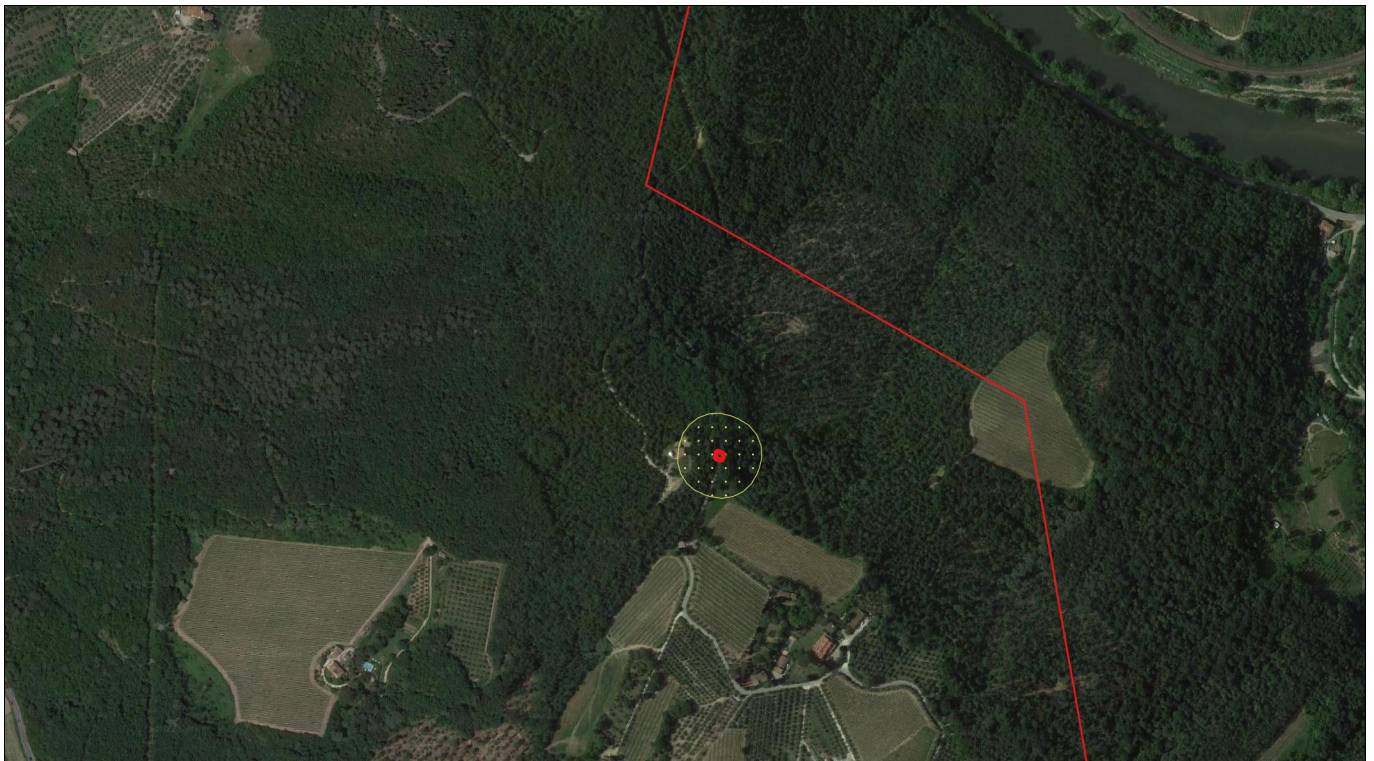

Aree percorse dal fuoco e buffer di 50 m – Scala 1:10.000 – anno 2015

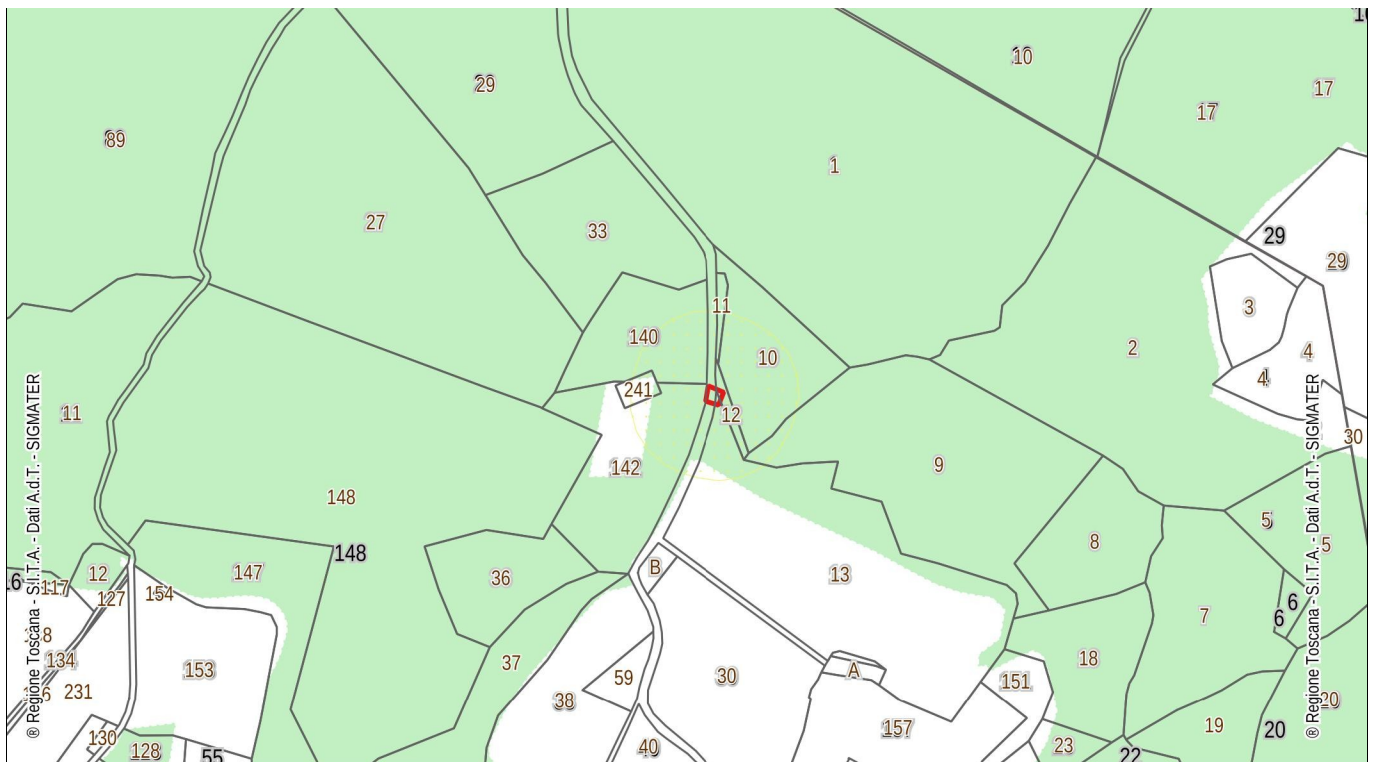

Catasto delle Aree percorse dal fuoco – Scala 1:5.000 – anno 2015

VINCOLI

Tipo	Località	sup. incendio mq	Foglio	Particella	Sup Particella mq	Buffer m	Data Incendio	ANNO FINE VINCOLO 1 (10 Anni)	ANNO FINE VINCOLO 2 (5 Anni)	ANNO FINE VINCOLO 3 (15 Anni)	ANNO FINE VINCOLO 4 (20 Anni)
B	SAN VITO	12	3	00012	348	50	06/06/2015	2025	2020	2031	2035
B	SAN VITO	15	3	00013	21240	50	06/06/2015	2025	2020	2031	2035

Vincolo 1	<i>L.R. 39/2000 art. 76 comma 4 lett a – Nei boschi percorsi da incendi è vietato per dieci anni, il pascolo di qualsiasi specie di bestiame, fatte salve le deroghe previste dal regolamento forestale in caso di favorevole ricostituzione del soprassuolo boschivo;</i>
Vincolo 2	<i>L.R. 39/2000 art. 76 comma 4 lett b – Nei boschi percorsi da incendi è vietato per cinque anni l'esercizio dell'attività venatoria, qualora la superficie bruciata sia superiore ad ettari uno, in presenza della tabellazione realizzata con le modalità definite nel piano AIB.</i>
Vincolo 3	<i>L.R. 39/2000 art. 76 comma 5 lett a – Sia nei boschi percorsi dal fuoco e, sia nella fascia entro cinquanta metri da tali boschi, nei soli pascoli percorsi dal fuoco, fatte salve le opere pubbliche, le opere necessarie all'AIB e quanto previsto negli strumenti urbanistici approvati precedentemente al verificarsi dell'incendio, è vietata per un periodo di quindici anni, ogni trasformazione del bosco in altra qualità di coltura;</i>
Vincolo 4	<i>L.R. 39/2000 art. 76 comma 5 lett b – Sia nei boschi percorsi dal fuoco e, sia nella fascia entro cinquanta metri da tali boschi, nei soli pascoli percorsi dal fuoco, fatte salve le opere pubbliche, le opere necessarie all'AIB e quanto previsto negli strumenti urbanistici approvati precedentemente al verificarsi dell'incendio, è vietata per un periodo di venti anni, la realizzazione di edifici o di strutture e infrastrutture finalizzate ad insediamenti civili ed attività produttive.</i>



Aree percorse dal fuoco e buffer di 50 m – Scala 1:10.000 – anno 2015

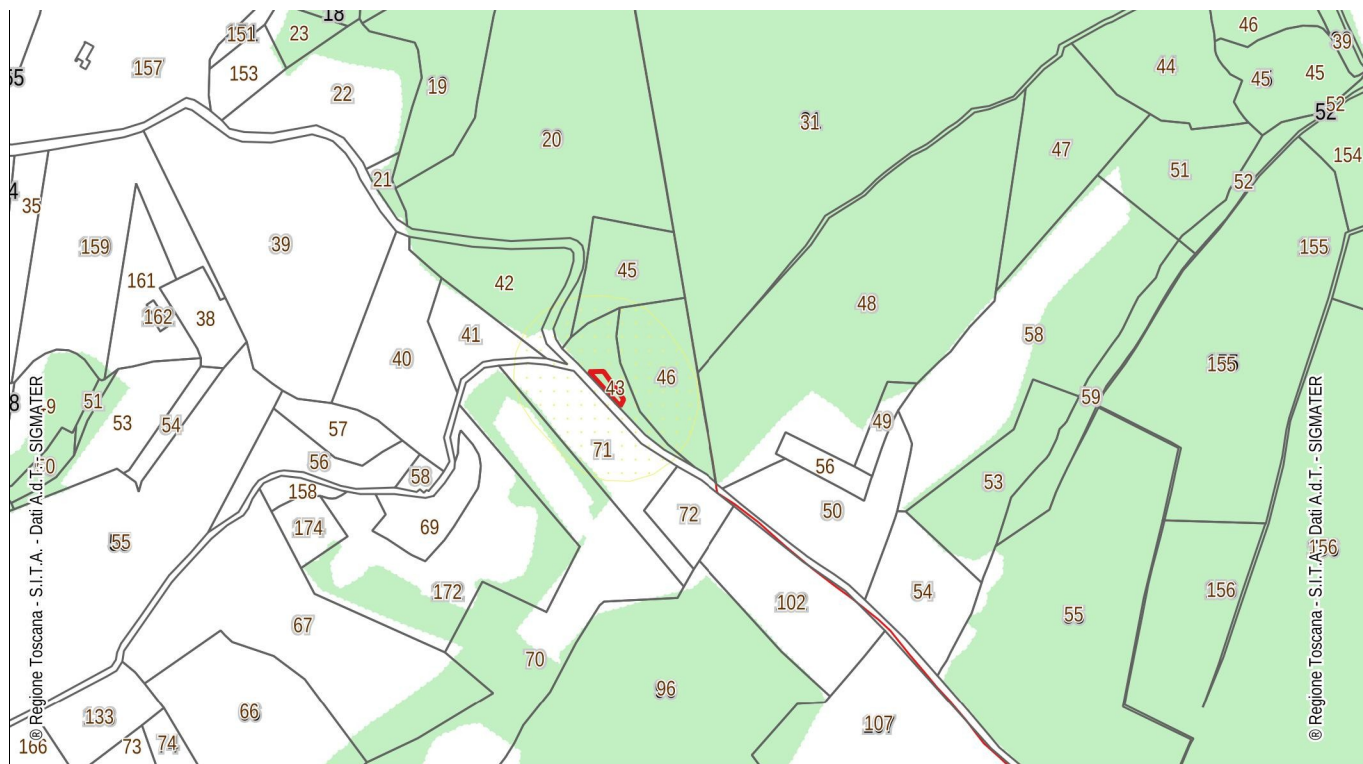

Catasto delle Aree percorse dal fuoco – Scala 1:5.000 – anno 2015

VINCOLI

Tipo	Località	sup. incendio mq	Foglio	Particella	Sup Particella mq	Buffer m	Data Incendio	ANNO FINE VINCOLO 1 (10 Anni)	ANNO FINE VINCOLO 2 (5 Anni)	ANNO FINE VINCOLO 3 (15 Anni)	ANNO FINE VINCOLO 4 (20 Anni)
B	SAN VITO	164	3	00043	1803	50	20/09/2015	2025	2020	2031	2035

Vincolo 1	<i>L.R. 39/2000 art. 76 comma 4 lett a – Nei boschi percorsi da incendi è vietato per dieci anni, il pascolo di qualsiasi specie di bestiame, fatte salve le deroghe previste dal regolamento forestale in caso di favorevole ricostituzione del soprassuolo boschivo;</i>
Vincolo 2	<i>L.R. 39/2000 art. 76 comma 4 lett b – Nei boschi percorsi da incendi è vietato per cinque anni l'esercizio dell'attività venatoria, qualora la superficie bruciata sia superiore ad ettari uno, in presenza della tabellazione realizzata con le modalità definite nel piano AIB.</i>
Vincolo 3	<i>L.R. 39/2000 art. 76 comma 5 lett a – Sia nei boschi percorsi dal fuoco e, sia nella fascia entro cinquanta metri da tali boschi, nei soli pascoli percorsi dal fuoco, fatte salve le opere pubbliche, le opere necessarie all'AIB e quanto previsto negli strumenti urbanistici approvati precedentemente al verificarsi dell'incendio, è vietata per un periodo di quindici anni, ogni trasformazione del bosco in altra qualità di coltura;</i>
Vincolo 4	<i>L.R. 39/2000 art. 76 comma 5 lett b – Sia nei boschi percorsi dal fuoco e, sia nella fascia entro cinquanta metri da tali boschi, nei soli pascoli percorsi dal fuoco, fatte salve le opere pubbliche, le opere necessarie all'AIB e quanto previsto negli strumenti urbanistici approvati precedentemente al verificarsi dell'incendio, è vietata per un periodo di venti anni, la realizzazione di edifici o di strutture e infrastrutture finalizzate ad insediamenti civili ed attività produttive.</i>



Aree percorse dal fuoco e buffer di 50 m – Scala 1:10.000 – anno 2015

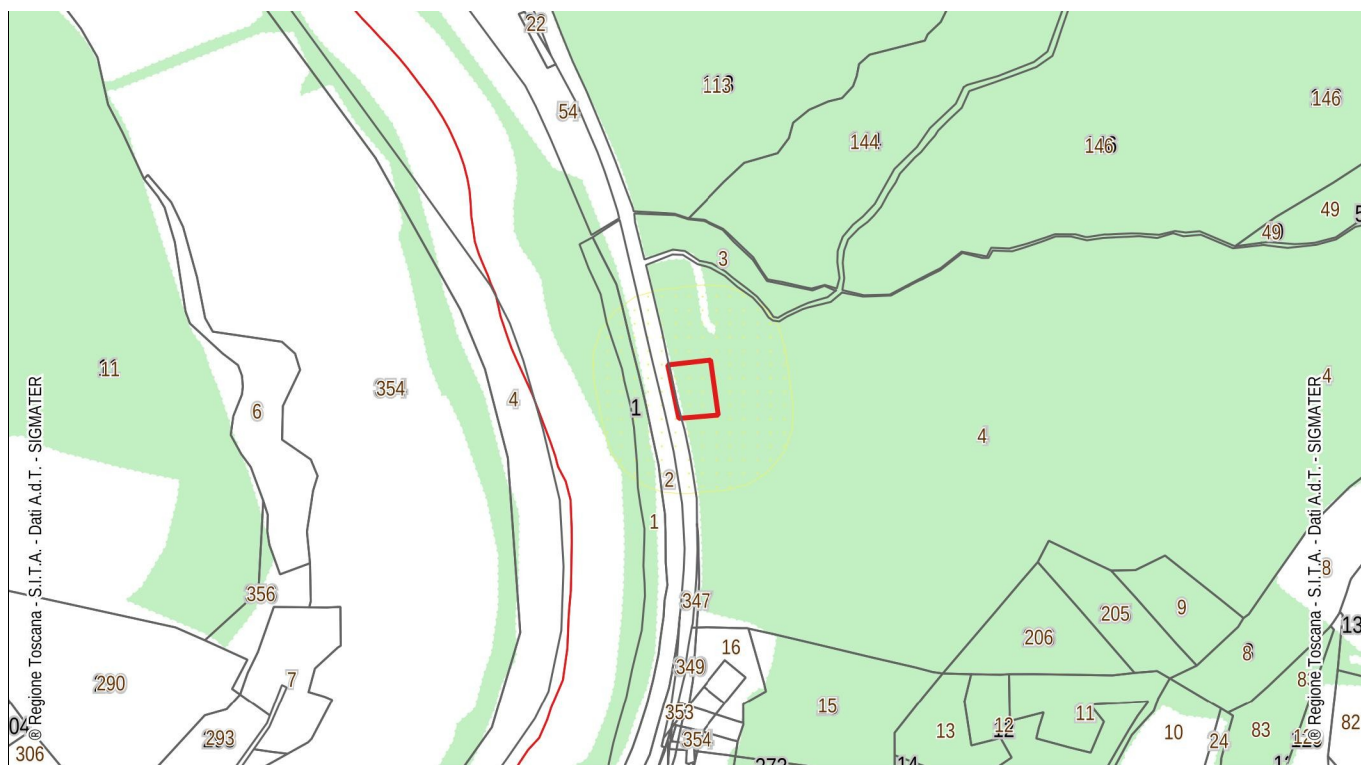

Catasto delle Aree percorse dal fuoco – Scala 1:5.000 – anno 2015

VINCOLI

Tipo	Località	sup. incendio mq	Foglio	Particella	Sup Particella mq	Buffer m	Data Incendio	ANNO FINE VINCOLO 1 (10 Anni)	ANNO FINE VINCOLO 2 (5 Anni)	ANNO FINE VINCOLO 3 (15 Anni)	ANNO FINE VINCOLO 4 (20 Anni)
B	SAMMINIATELLO	957	4	00004	108507	50	27/06/2015	2025	2020	2031	2035

Vincolo 1	<i>L.R. 39/2000 art. 76 comma 4 lett a – Nei boschi percorsi da incendi è vietato per dieci anni, il pascolo di qualsiasi specie di bestiame, fatte salve le deroghe previste dal regolamento forestale in caso di favorevole ricostituzione del soprassuolo boschivo;</i>
Vincolo 2	<i>L.R. 39/2000 art. 76 comma 4 lett b – Nei boschi percorsi da incendi è vietato per cinque anni l'esercizio dell'attività venatoria, qualora la superficie bruciata sia superiore ad ettari uno, in presenza della tabellazione realizzata con le modalità definite nel piano AIB.</i>
Vincolo 3	<i>L.R. 39/2000 art. 76 comma 5 lett a – Sia nei boschi percorsi dal fuoco e, sia nella fascia entro cinquanta metri da tali boschi, nei soli pascoli percorsi dal fuoco, fatte salve le opere pubbliche, le opere necessarie all'AIB e quanto previsto negli strumenti urbanistici approvati precedentemente al verificarsi dell'incendio, è vietata per un periodo di quindici anni, ogni trasformazione del bosco in altra qualità di coltura;</i>
Vincolo 4	<i>L.R. 39/2000 art. 76 comma 5 lett b – Sia nei boschi percorsi dal fuoco e, sia nella fascia entro cinquanta metri da tali boschi, nei soli pascoli percorsi dal fuoco, fatte salve le opere pubbliche, le opere necessarie all'AIB e quanto previsto negli strumenti urbanistici approvati precedentemente al verificarsi dell'incendio, è vietata per un periodo di venti anni, la realizzazione di edifici o di strutture e infrastrutture finalizzate ad insediamenti civili ed attività produttive.</i>

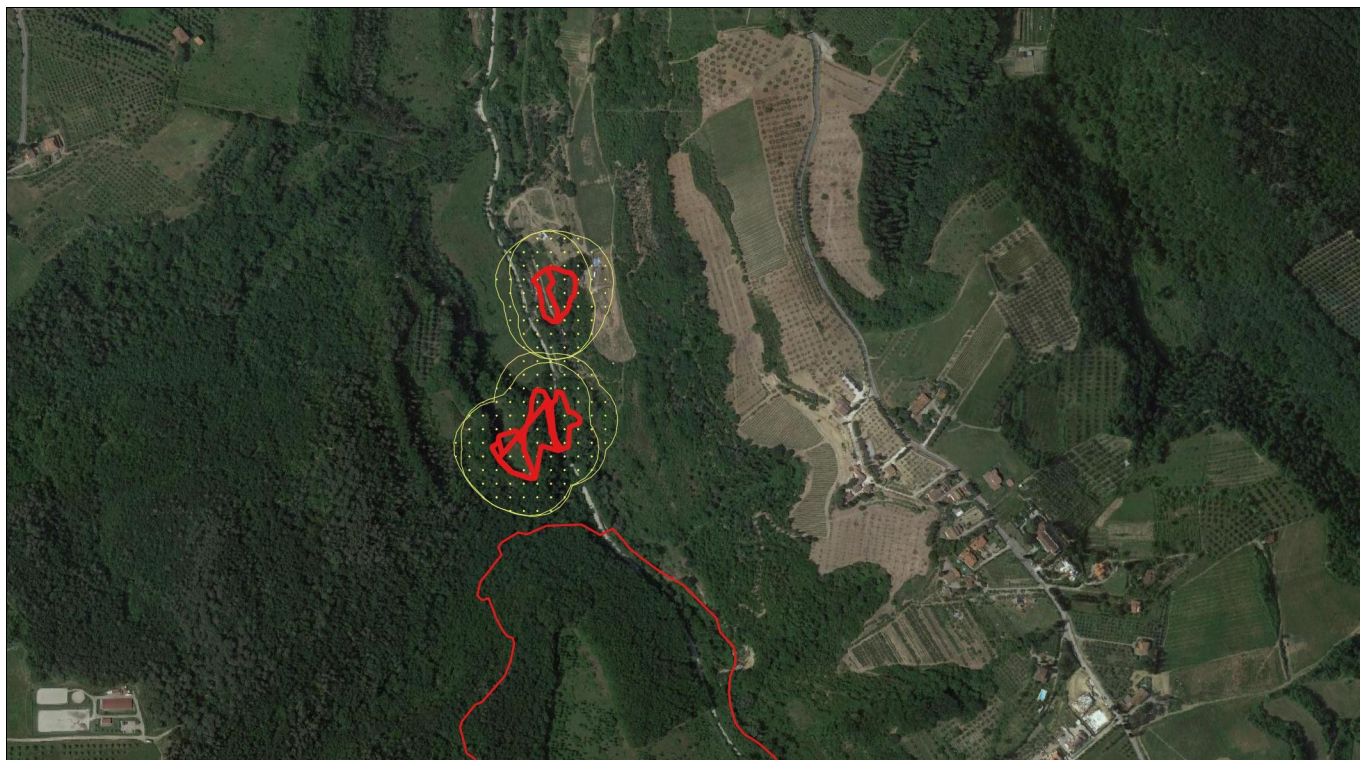

Aree percorse dal fuoco e buffer di 50 m – Scala 1:10.000 – anno 2012



Catasto delle Aree percorse dal fuoco – Scala 1:5.000 – anno 2012

VINCOLI

Tipo	Località	sup. incendio mq	Foglio	Particella	Sup Particella mq	Buffer m	Data Incendio	ANNO FINE VINCOLO 1 (10 Anni)	ANNO FINE VINCOLO 2 (5 Anni)	ANNO FINE VINCOLO 3 (15 Anni)	ANNO FINE VINCOLO 4 (20 Anni)
B	IL TURBONE	1751	23	00018	2635	50	02/08/2012	2022	2017	2027	2032
B	IL TURBONE	16	23	00059	568	50	02/08/2012	2022	2017	2027	2032
B	IL TURBONE	42	23	00060	8459	50	02/08/2012	2022	2017	2027	2032
B	IL TURBONE	2310	23	00061	11172	50	02/08/2012	2022	2017	2027	2032
B	IL TURBONE	36	23	00063	1792	50	02/08/2012	2022	2017	2027	2032
B	IL TURBONE	162	23	00064	423	50	02/08/2012	2022	2017	2027	2032
B	IL TURBONE	1484	18	00099	17618	50	11/08/2012	2022	2017	2027	2032
B	IL TURBONE	150	18	00100	7104	50	11/08/2012	2022	2017	2027	2032

Vincolo 1	<i>L.R. 39/2000 art. 76 comma 4 lett a – Nei boschi percorsi da incendi è vietato per dieci anni, il pascolo di qualsiasi specie di bestiame, fatte salve le deroghe previste dal regolamento forestale in caso di favorevole ricostituzione del soprassuolo boschivo;</i>
Vincolo 2	<i>L.R. 39/2000 art. 76 comma 4 lett b – Nei boschi percorsi da incendi è vietato per cinque anni l'esercizio dell'attività venatoria, qualora la superficie bruciata sia superiore ad ettari uno, in presenza della tabellazione realizzata con le modalità definite nel piano AIB.</i>
Vincolo 3	<i>L.R. 39/2000 art. 76 comma 5 lett a – Sia nei boschi percorsi dal fuoco e, sia nella fascia entro cinquanta metri da tali boschi, nei soli pascoli percorsi dal fuoco, fatte salve le opere pubbliche, le opere necessarie all'AIB e quanto previsto negli strumenti urbanistici approvati precedentemente al verificarsi dell'incendio, è vietata per un periodo di quindici anni, ogni trasformazione del bosco in altra qualità di coltura;</i>
Vincolo 4	<i>L.R. 39/2000 art. 76 comma 5 lett b – Sia nei boschi percorsi dal fuoco e, sia nella fascia entro cinquanta metri da tali boschi, nei soli pascoli percorsi dal fuoco, fatte salve le opere pubbliche, le opere necessarie all'AIB e quanto previsto negli strumenti urbanistici approvati precedentemente al verificarsi dell'incendio, è vietata per un periodo di venti anni, la realizzazione di edifici o di strutture e infrastrutture finalizzate ad insediamenti civili ed attività produttive.</i>

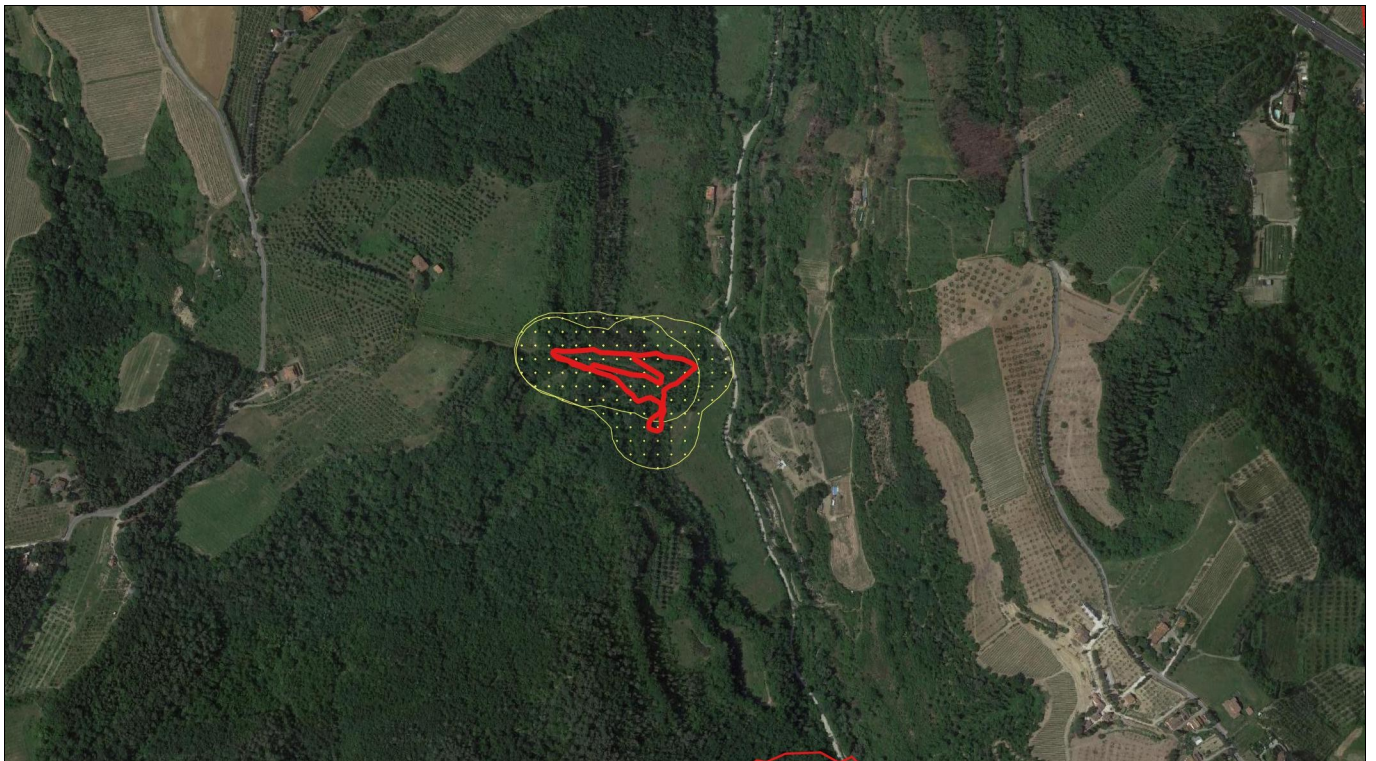

Aree percorse dal fuoco e buffer di 50 m – Scala 1:10.000 – anno 2012

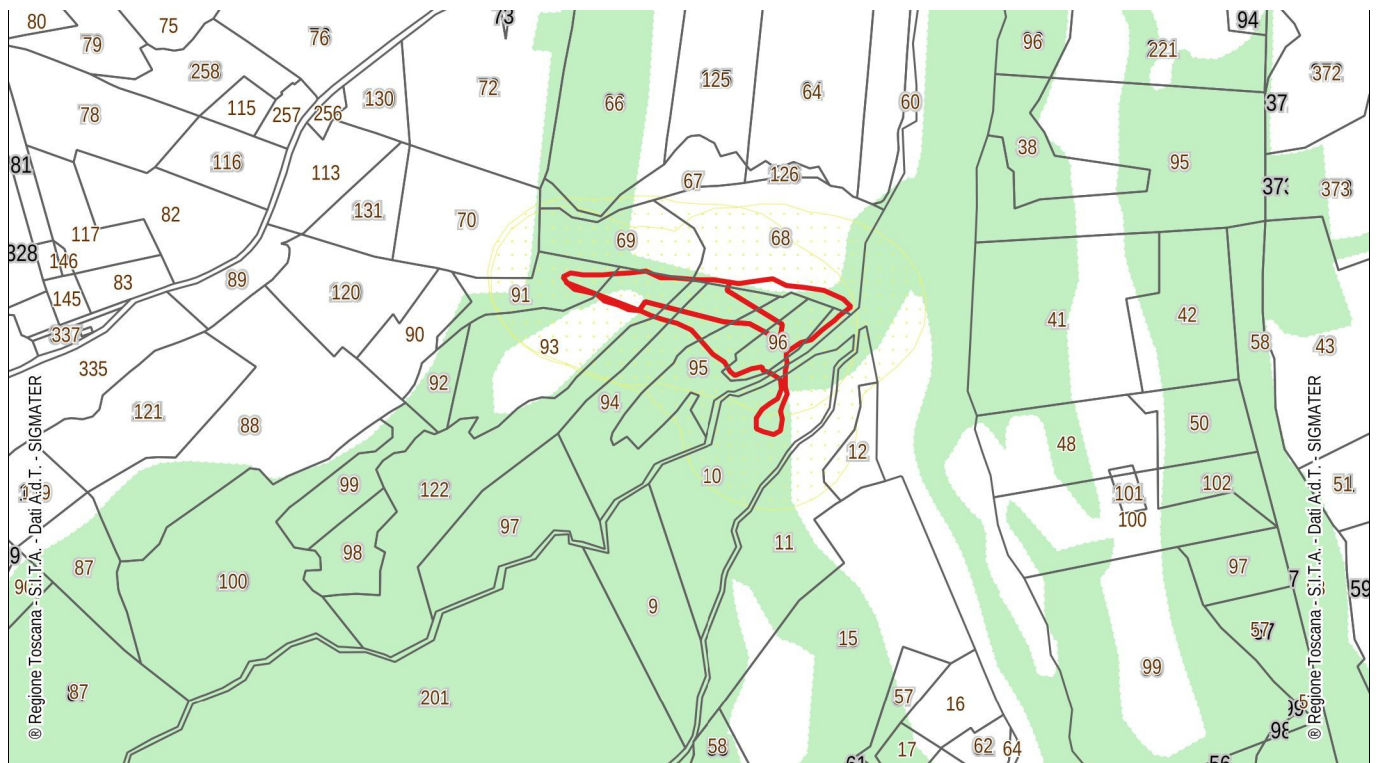

Catasto delle Aree percorse dal fuoco – Scala 1:5.000 – anno 2012

VINCOLI

Tipo	Località	sup. incendio mq	Foglio	Particella	Sup Particella mq	Buffer m	Data Incendio	ANNO FINE VINCOLO 1 (10 Anni)	ANNO FINE VINCOLO 2 (5 Anni)	ANNO FINE VINCOLO 3 (15 Anni)	ANNO FINE VINCOLO 4 (20 Anni)
B	IL TURBONE	626	17	00068	8753	50	07/08/2012	2022	2017	2027	2032
B	IL TURBONE	3	17	00069	3753	50	07/08/2012	2022	2017	2027	2032
B	IL TURBONE	286	17	00091	2829	50	07/08/2012	2022	2017	2027	2032
B	IL TURBONE	1135	17	00093	7457	50	07/08/2012	2022	2017	2027	2032
B	IL TURBONE	1318	17	00094	6406	50	07/08/2012	2022	2017	2027	2032
B	IL TURBONE	1294	17	00095	4187	50	07/08/2012	2022	2017	2027	2032
B	IL TURBONE	1349	17	00096	1529	50	07/08/2012	2022	2017	2027	2032
B	IL TURBONE	301	17	00122	10654	50	07/08/2012	2022	2017	2027	2032
B	IL TURBONE	356	23	00010	8729	50	07/08/2012	2022	2017	2027	2032

Vincolo 1	<i>L.R. 39/2000 art. 76 comma 4 lett a – Nei boschi percorsi da incendi è vietato per dieci anni, il pascolo di qualsiasi specie di bestiame, fatte salve le deroghe previste dal regolamento forestale in caso di favorevole ricostituzione del soprassuolo boschivo;</i>
Vincolo 2	<i>L.R. 39/2000 art. 76 comma 4 lett b – Nei boschi percorsi da incendi è vietato per cinque anni l'esercizio dell'attività venatoria, qualora la superficie bruciata sia superiore ad ettari uno, in presenza della tabellazione realizzata con le modalità definite nel piano AIB.</i>
Vincolo 3	<i>L.R. 39/2000 art. 76 comma 5 lett a – Sia nei boschi percorsi dal fuoco e, sia nella fascia entro cinquanta metri da tali boschi, nei soli pascoli percorsi dal fuoco, fatte salve le opere pubbliche, le opere necessarie all'AIB e quanto previsto negli strumenti urbanistici approvati precedentemente al verificarsi dell'incendio, è vietata per un periodo di quindici anni, ogni trasformazione del bosco in altra qualità di coltura;</i>
Vincolo 4	<i>L.R. 39/2000 art. 76 comma 5 lett b – Sia nei boschi percorsi dal fuoco e, sia nella fascia entro cinquanta metri da tali boschi, nei soli pascoli percorsi dal fuoco, fatte salve le opere pubbliche, le opere necessarie all'AIB e quanto previsto negli strumenti urbanistici approvati precedentemente al verificarsi dell'incendio, è vietata per un periodo di venti anni, la realizzazione di edifici o di strutture e infrastrutture finalizzate ad insediamenti civili ed attività produttive.</i>



Aree percorse dal fuoco e buffer di 50 m – Scala 1:10.000 – anno 2012

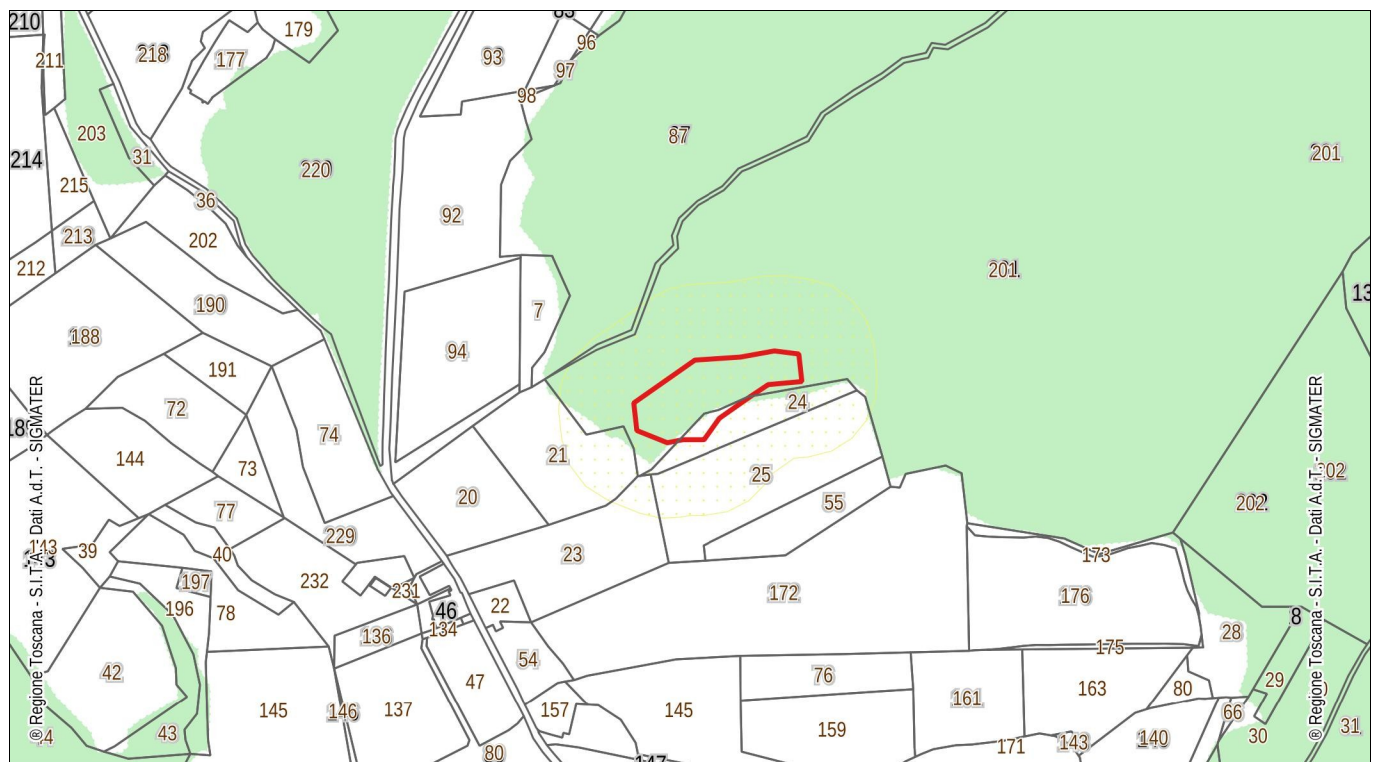

Catasto delle Aree percorse dal fuoco – Scala 1:5.000 – anno 2012

VINCOLI

Tipo	Località	sup. incendio mq	Foglio	Particella	Sup Particella mq	Buffer m	Data Incendio	ANNO FINE VINCOLO 1 (10 Anni)	ANNO FINE VINCOLO 2 (5 Anni)	ANNO FINE VINCOLO 3 (15 Anni)	ANNO FINE VINCOLO 4 (20 Anni)
B	BOTINACCIO	3373	23	00008	214029	50	14/03/2012	2022	2017	2027	2032
	BOTINACCIO	310	23	00024	2531	50	14/03/2012	NO	NO	2027	2032

Vincolo 1	<i>L.R. 39/2000 art. 76 comma 4 lett a – Nei boschi percorsi da incendi è vietato per dieci anni, il pascolo di qualsiasi specie di bestiame, fatte salve le deroghe previste dal regolamento forestale in caso di favorevole ricostituzione del soprassuolo boschivo;</i>
Vincolo 2	<i>L.R. 39/2000 art. 76 comma 4 lett b – Nei boschi percorsi da incendi è vietato per cinque anni l'esercizio dell'attività venatoria, qualora la superficie bruciata sia superiore ad ettari uno, in presenza della tabellazione realizzata con le modalità definite nel piano AIB.</i>
Vincolo 3	<i>L.R. 39/2000 art. 76 comma 5 lett a – Sia nei boschi percorsi dal fuoco e, sia nella fascia entro cinquanta metri da tali boschi, nei soli pascoli percorsi dal fuoco, fatte salve le opere pubbliche, le opere necessarie all'AIB e quanto previsto negli strumenti urbanistici approvati precedentemente al verificarsi dell'incendio, è vietata per un periodo di quindici anni, ogni trasformazione del bosco in altra qualità di coltura;</i>
Vincolo 4	<i>L.R. 39/2000 art. 76 comma 5 lett b – Sia nei boschi percorsi dal fuoco e, sia nella fascia entro cinquanta metri da tali boschi, nei soli pascoli percorsi dal fuoco, fatte salve le opere pubbliche, le opere necessarie all'AIB e quanto previsto negli strumenti urbanistici approvati precedentemente al verificarsi dell'incendio, è vietata per un periodo di venti anni, la realizzazione di edifici o di strutture e infrastrutture finalizzate ad insediamenti civili ed attività produttive.</i>

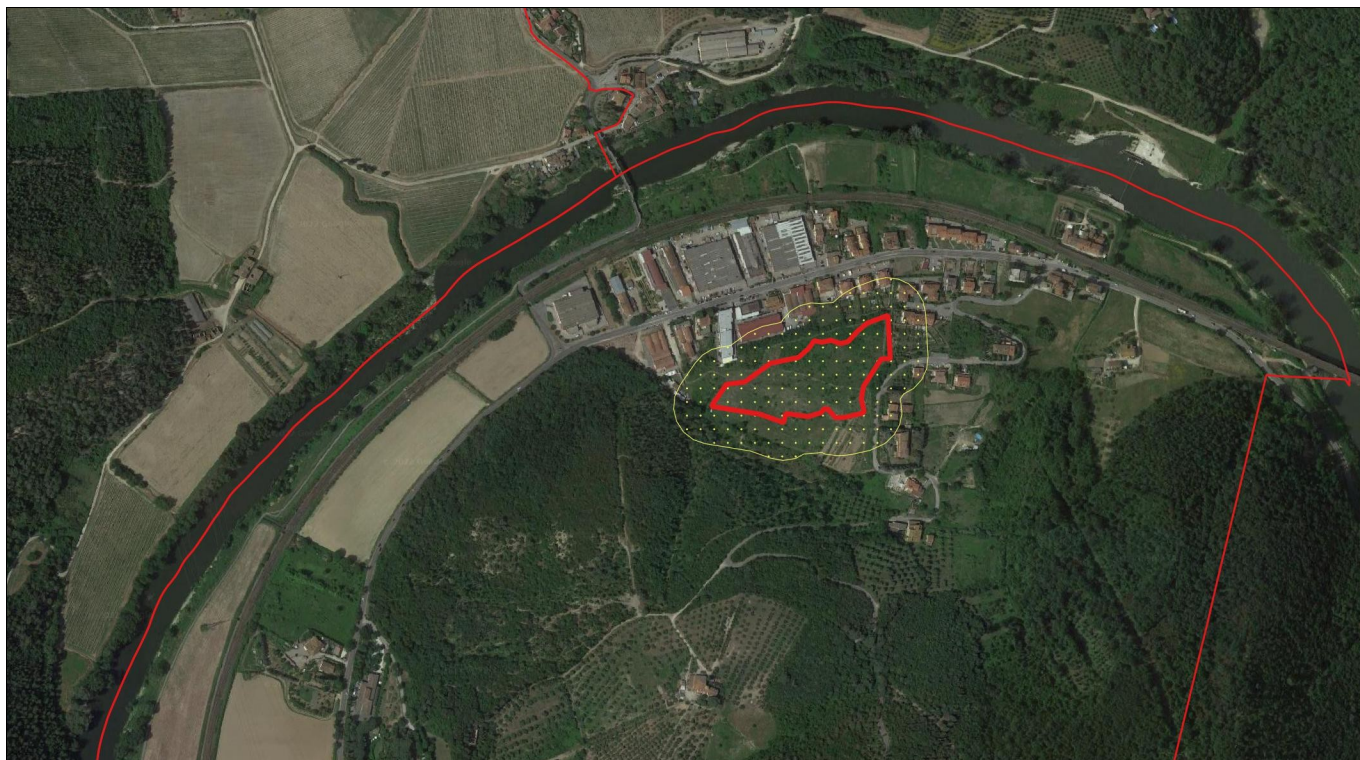

Aree percorse dal fuoco e buffer di 50 m – Scala 1:10.000 – anno 2012

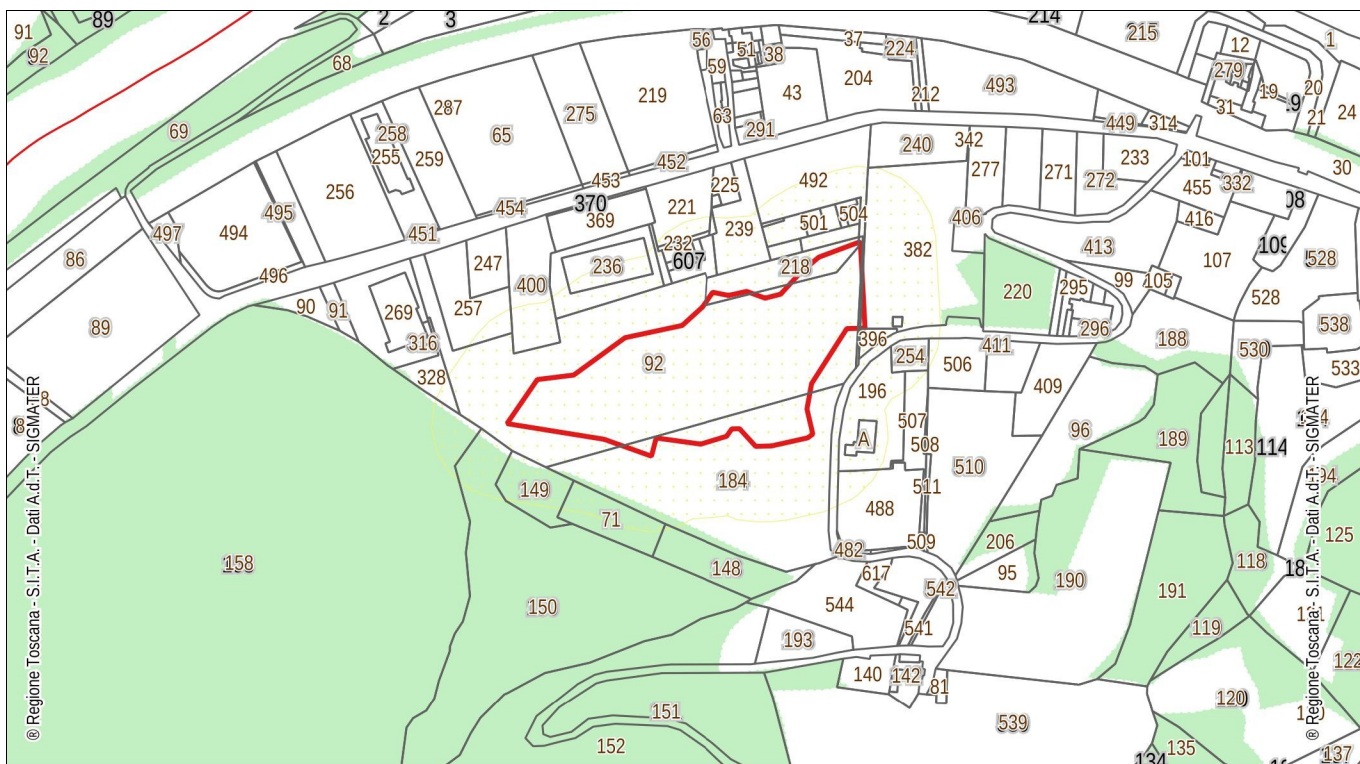

Catasto delle Aree percorse dal fuoco – Scala 1:5.000 – anno 2012

VINCOLI

Tipo	Località	sup. incendio mq	Foglio	Particella	Sup Particella mq	Buffer m	Data Incendio	ANNO FINE VINCOLO 1 (10 Anni)	ANNO FINE VINCOLO 2 (5 Anni)	ANNO FINE VINCOLO 3 (15 Anni)	ANNO FINE VINCOLO 4 (20 Anni)
	CAMAIONI	13819	1	00092	22561	50	17/09/2012	NO	NO	2027	2032
	CAMAIONI	1831	1	00184	12812	50	17/09/2012	NO	NO	2027	2032
	CAMAIONI	552	1	00218	1810	50	17/09/2012	NO	NO	2027	2032
	CAMAIONI	37	1	00382	7497	50	17/09/2012	NO	NO	2027	2032
	CAMAIONI	46	1	00492	3780	50	17/09/2012	NO	NO	2027	2032

Vincolo 1	<i>L.R. 39/2000 art. 76 comma 4 lett a – Nei boschi percorsi da incendi è vietato per dieci anni, il pascolo di qualsiasi specie di bestiame, fatte salve le deroghe previste dal regolamento forestale in caso di favorevole ricostituzione del soprassuolo boschivo;</i>
Vincolo 2	<i>L.R. 39/2000 art. 76 comma 4 lett b – Nei boschi percorsi da incendi è vietato per cinque anni l'esercizio dell'attività venatoria, qualora la superficie bruciata sia superiore ad ettari uno, in presenza della tabellazione realizzata con le modalità definite nel piano AIB.</i>
Vincolo 3	<i>L.R. 39/2000 art. 76 comma 5 lett a – Sia nei boschi percorsi dal fuoco e, sia nella fascia entro cinquanta metri da tali boschi, nei soli pascoli percorsi dal fuoco, fatte salve le opere pubbliche, le opere necessarie all'AIB e quanto previsto negli strumenti urbanistici approvati precedentemente al verificarsi dell'incendio, è vietata per un periodo di quindici anni, ogni trasformazione del bosco in altra qualità di coltura;</i>
Vincolo 4	<i>L.R. 39/2000 art. 76 comma 5 lett b – Sia nei boschi percorsi dal fuoco e, sia nella fascia entro cinquanta metri da tali boschi, nei soli pascoli percorsi dal fuoco, fatte salve le opere pubbliche, le opere necessarie all'AIB e quanto previsto negli strumenti urbanistici approvati precedentemente al verificarsi dell'incendio, è vietata per un periodo di venti anni, la realizzazione di edifici o di strutture e infrastrutture finalizzate ad insediamenti civili ed attività produttive.</i>